

平成 29 年度

学生生活実態調査  
報告書

学生の  
生活と意識

鳴門教育大学

G	修学等について (Q 2 6 ~ Q 4 3) .....	14
	1) 学習の成果	2) 教育への満足度
	3) オフィスアワーの利用度	4) オフィスアワーの満足度
	5) 自主学習環境	6) 学生支援について
	7) 1日の平均学習時間	8) 1時間未満しか勉強をしていない理由
	9) 学習ボランティアや研究会への参加について	
	10) 普段主に読んでいる本	11) 月平均の読書数
	12) 講義・演習に無関係な本の1日平均読書時間	
	13) 新聞を読んでいるか	14) 修学のための電子機器の使用状況
	15) 修学以外の電子機器の使用状況	16) 修学以外で電子機器を使用する主な目的
	17) 携帯電話の活用状況	18) 通信ネットワーク利用時の不快感
H	課外活動等について (Q 4 4 ~ Q 5 1) .....	21
	1) 課外活動の必要性	2) 課外活動団体への加入・活動状況
	3) 課外活動団体の内容, 学業との関係, 加入動機	
	4) 課外活動団体に加入又は活動していない理由	
	5) 大学祭への参加意思	6) 大学祭の意義
	7) ボランティア活動状況	8) ボランティア活動の目的
I	健康について (Q 5 2 ~ Q 6 4) .....	26
	1) 現在の健康状況 (身体的)	2) 治療歴
		3) 治療方法
	4) 現在の健康状況 (精神的)	5) 治療歴
		6) 治療方法
	7) 平均睡眠時間	8) 食事の自炊
		9) 朝食の摂取
	10) 喫煙	11) 飲酒
J	学生相談等について (Q 6 5 ~ Q 7 2) .....	31
	1) 悩みや不安の有無	2) 悩みや不安の理由
	3) 悩みや不安への対処方法	4) 学生相談受診の有無
	5) ハラスメントを受けたことがあるか	
	6) 学生なんでも相談室・心身健康センターでの学生相談	
K	卒業後の進路等について (Q 7 3 ~ Q 7 7) .....	35
	1) 卒業後の進路	2) 教員志望理由
		3) 教員を志望しない理由
	4) 就職支援について	

### 第3部 調査結果 -大学院学生-

A 基本的事項について (Q1~Q3) .....	38	
1) 現在の学年	2) 性別	3) 入学前の立場
B 入学の経緯について (Q4~Q8) .....	39	
1) 大学院進学目的	2) 本学大学院をどこで知ったか	
3) 本学を選んだ動機	4) 本学広報の認知度	5) 本学の目的等の認知度
C あなたの経済状況について (Q9~Q16) .....	42	
1) 1か月の生活費	2) 現在の経済状況	
3) 日本学生支援機構の奨学金	4) 日本学生支援機構以外の奨学金	
5) 奨学金希望状況	6) 授業料免除状況	
7) アルバイトの職種	8) アルバイト料の主な用途	
9) アルバイト従事時間	10) アルバイト就業時間	
D 住居について (Q17~Q18) .....	46	
1) 現在の住居	2) 部屋の広さ	3) 部屋代
E 通学について (Q19~Q20) .....	47	
1) 通学手段	2) 通学時間	
F 修学等について (Q21~Q35) .....	48	
1) 本学での成果	2) 教育への満足度	
3) オフィスアワーの利用度	4) オフィスアワーの満足度	
5) 自主学習環境	6) 学生支援について	
7) 1日の平均学習時間	8) 1時間未満しか勉強をしていない理由	
9) 学習ボランティアや研究会への参加について		
10) 普段主に読んでいる本	11) 月平均の読書数	
12) 講義・演習に無関係な本の1日平均読書時間		
13) 新聞を読んでいるか		
14) T・A又はR・Aの経験について		
15) T・A又はR・Aの経験が修学に活かされているか		
G 健康について (Q36~Q48) .....	54	
1) 現在の健康状況(身体的)	2) 治療歴	3) 治療方法
4) 現在の健康状況(精神的)	5) 治療歴	6) 治療方法
7) 平均睡眠時間	8) 食事の自炊	9) 朝食の摂取
10) 喫煙	11) 飲酒	
H 学生相談等について (Q49~Q56) .....	59	
1) 悩みや不安の有無	2) 悩みや不安の理由	
3) 悩みや不安への対処方法	4) 学生相談受診の有無	
5) ハラスメントを受けたことがあるか		
6) 学生なんでも相談室・心身健康センターでの学生相談		

I	修了後の進路について (Q 5 7 ~ Q 6 1) .....	63
	1) 修了後の進路	
	2) 教員志望理由	
	3) 教員を志望しない理由	
	4) 就職支援について	

J	大学への要望・期待事項について (Q 6 2) .....	66
	1) 大学への要望・期待	

**参考**

	平成 29 年度学生生活実態調査票 (学部用) .....	67
	平成 29 年度学生生活実態調査票 (大学院用) .....	69



# 第1部 調査実施の概要

## I 調査目的

鳴門教育大学学生の生活の実態を把握し、よりよい学生生活を送ることに役立つ基礎資料を得ることを目的とする。

## II 調査対象と方法

### 1. 学部

#### (1) 調査対象

調査対象は、2017年11月1日の時点での休学者・留学者を除く学部学生全員（1年次～4年次）である。

学年別、男女別、専修別の調査対象学生数を表1-1に示した。

表1-1 調査対象〈学部学生〉(2017.11.1現在)

区 分 専 修 名	1 年 次			2 年 次			3 年 次			4 年 次			合 計		
	男	女	計	男	女	計	男	女	計	男	女	計	男	女	計
幼児教育専修	0	5	5	0	5	5	0	5	5	0	5	5	0	20	20
小学校教育専修	28	29	57	25	28	53	35	20	55	36	24	60	124	101	225
中学校教育専修	22	26	48	21	26	47	23	27	50	27	19	46	93	98	191
特別支援教育専修 (障害児教育専修含む)	2	4	6	2	5	7	0	5	5	3	4	7	7	18	25
合 計	52	64	116	48	64	112	58	57	115	66	52	118	224	237	461

#### (2) 調査方法

調査方法は質問紙方式であり、A～Kでの大項目と、大項目ごとに2～18の小項目を設け、各小項目には2～14の選択肢を設定してある。

#### (3) 調査時期と回収方法

調査用紙の配布は、2017年10月末にクラス担当教員を通じて配布された。

無記名回答を指示してある。

回答用紙の回収は、回収用封筒に入れ、クラス担当教員を通じて提出された。

### 2. 大学院

#### (1) 調査対象

調査対象は、2017年11月1日の時点での休学者・留学者を除く大学院学生全員（1年次・2年次）である。

学年別、男女別、専攻別の調査対象学生数を表1-2に示した。

表1-2 調査対象〈大学院学生〉(2017.11.1現在)

区 分	1 年 次			2 年 次			合 計		
	男	女	計	男	女	計	男	女	計
修士課程									
人間教育専攻	35(9)	42(7)	77(16)	50(27)	56(20)	106(47)	85(36)	98(27)	183(63)
特別支援教育専攻	8(4)	5(2)	13(6)	3(2)	13(4)	16(6)	11(6)	18(6)	29(12)
教科・領域教育専攻	66(25)	32(11)	98(36)	80(54)	41(28)	121(82)	146(79)	73(39)	219(118)
専門職学位課程									
高度学校教育実践専攻	20(6)	25(3)	45(9)	35(10)	21(3)	56(13)	55(16)	46(6)	101(22)
合 計	129(44)	104(23)	233(67)	168(93)	131(55)	299(148)	297(137)	235(78)	532(215)

※学校教員養成プログラム受講者（内数）

（注）学校教員養成プログラムとは、長期履修学生制度を活用し、大学院に3年間在学して、教員免許状と修士課程の学位を取得できるプログラム。（以下「長期〇次生」という。長期3年次は「2年次」に含む。）

## (2) 調査方法

調査方法は質問紙方式であり、A～Jでの大項目と、大項目ごとに1～15の小項目を設け、各小項目には2～16の選択肢を設定してある。

## (3) 調査時期と回収方法

調査用紙の配布は、2017年10月末に専攻・コース長を通じて配布された。

無記名回答を指示してある。

回答用紙の回収は、回収用封筒に入れ、指導教員・専攻・コース長を通じて提出された。

# III 回収結果

## 1. 学部

回答用紙回収率は表1-3に示すとおりであり、全回収率は85.5%であった。

表1-3 回答用紙回収率

区 分		調査対象 (人)	回収人数 (人)	回収率 (%)
学 年	1年次	116	107	92.2
	2年次	112	100	89.3
	3年次	115	97	84.3
	4年次	118	90	76.3
	無回答	-	0	-
合 計		461	394	85.5

区 分		調査対象 (人)	回収人数 (人)	回収率 (%)
男 女	男	224	176	78.6
	女	237	218	92.0
	無回答	-	0	-
合 計		461	394	85.5

## 2. 大学院

回答用紙回収率は表1-4に示すとおりであり、全回収率は84.2%であった。

表1-4 回答用紙回収率

区 分		調査対象 (人)	回収人数 (人)	回収率 (%)
学 年	1年次	233	200	85.8
	2年次	299	245	81.9
	無回答	-	3	-
合 計		532	448	84.2

区 分		調査対象 (人)	回収人数 (人)	回収率 (%)
男 女	男	297	240	80.8
	女	235	205	87.2
	無回答	-	3	-
合 計		532	448	84.2

※学校教員養成プログラム受講者 (内数) : 詳細は前記。

## 第2部 調査結果 —学部学生—

### (A) 基本的事項について

Q 1. 現在の学年は何年次ですか。 1. 1年 2. 2年 3. 3年 4. 4年

回答項目	実数	割合
1	107	27.2%
2	100	25.4%
3	97	24.6%
4	90	22.8%
回答合計	394	100.0%
回答数	394	-
無回答数	0	-
合計(人)	394	-

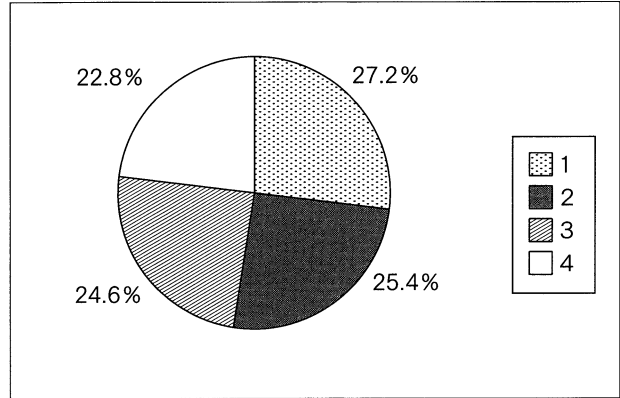

Q 2. 性別はどちらですか。 1. 男 2. 女

回答項目	実数	割合
1	176	44.7%
2	218	55.3%
回答合計	394	100.0%
回答数	394	-
無回答数	0	-
合計(人)	394	-

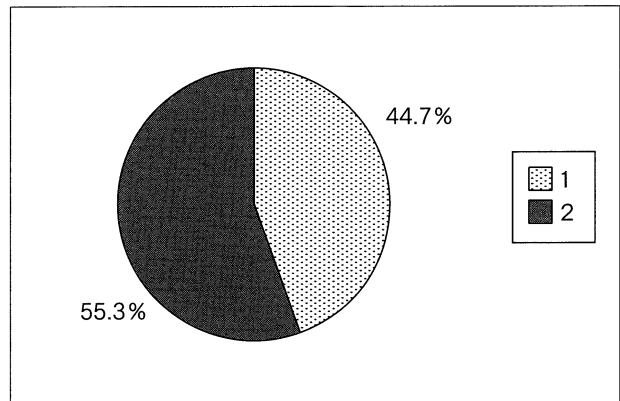

Q 3. あなたはどの専修に在籍していますか。  
 1. 幼児教育専修  
 2. 小学校教育専修  
 3. 中学校教育専修  
 4. 特別支援教育専修

回答項目	実数	割合
1	18	4.6%
2	188	47.7%
3	165	41.9%
4	23	5.8%
回答合計	394	100.0%
回答数	394	-
無回答数	0	-
合計(人)	394	-

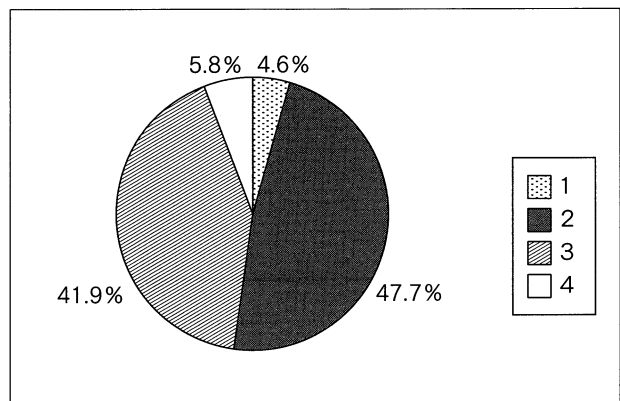

(B) 入学の経緯について (Q4～Q7は、1・2年次生に質問します。3・4年次生は、Q8へ)

Q4. 大学進学のための目的又は動機は何ですか。  
(主なものを三つまで)

1. 将来の就職を考えて
2. 専門的知識や技術を習得するため
3. 一般的知識や教養を身につけるため
4. 資格・免許を取得するため
5. だれでも大学へ行く時代だから

6. 親・先生・友人に勧められて
7. すぐに社会にできるよりワンクッション置きたかったため
8. 青春をエンジョイするため
9. 真理の探究のため
10. 良い友人を得るため
11. ただなんとなく
12. その他

回答項目	実数	割合
1	186	36.5%
2	104	20.4%
3	17	3.3%
4	138	27.1%
5	13	2.6%
6	16	3.1%
7	11	2.2%
8	8	1.6%
9	4	0.8%
10	5	1.0%
11	4	0.8%
12	3	0.6%
回答合計	509	100.0%
回答数	206	-
無回答数	1	-
合計(人)	207	-

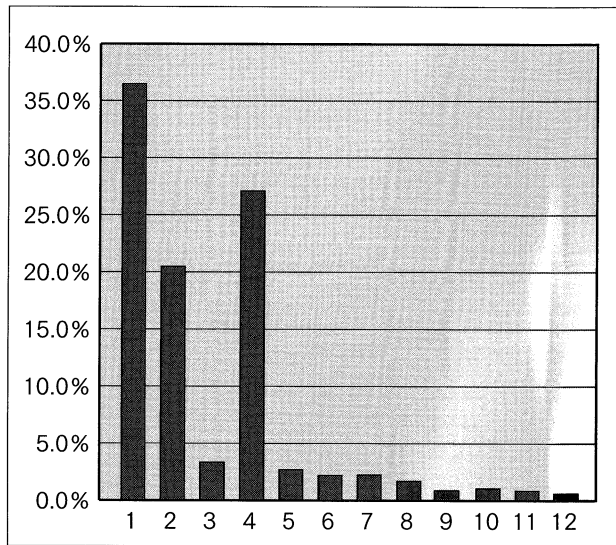

Q5. 本学を選んだ動機又はきっかけは何ですか。(主なものを三つまで)

1. 教員になりたいから
2. 地元の大学だから
3. 自然環境が良いから
4. 親・先生・友人に勧められて
5. 自分の好む専修・教育コースがあるから

6. 高校の成績を考えて
7. 大学入試センター試験の成績を考えて
8. 学費があまりかからないと思ったから
9. 大学院在籍の現職教員と接触できるから
10. 卒業後の大学院への進学を考えて
11. 少人数教育など教育条件が良いと考えたから
12. 他大学の受験に失敗してやむをえず
13. その他

回答項目	実数	割合
1	269	38.5%
2	169	24.2%
3	7	1.0%
4	29	4.1%
5	43	6.2%
6	21	3.0%
7	75	10.7%
8	26	3.7%
9	5	0.7%
10	4	0.6%
11	39	5.6%
12	12	1.7%
13	0	0.0%
回答合計	699	100.0%
回答数	206	-
無回答数	1	-
合計(人)	207	-

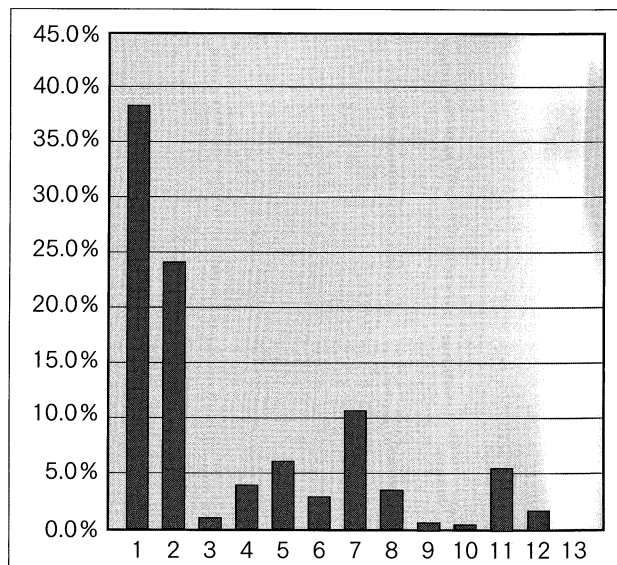

Q 6. あなたにとって本学への志望順位は次のどれですか。

1. 第1志望    2. 第2志望    3. 第3志望以下

回答項目	実数	割合
1	110	53.1%
2	43	20.8%
3	54	26.1%
回答合計	207	100.0%
回答数	207	-
無回答数	0	-
合計(人)	207	-

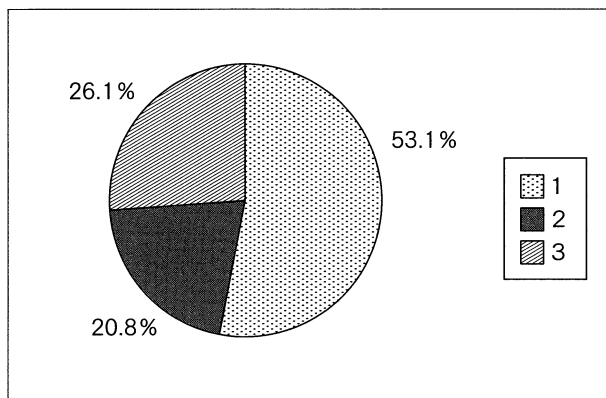

Q 7. あなたが在籍する専修・教育コースは、あなたの希望どおりのものですか。

1. 希望どおり  
2. 希望どおりでない  
3. どちらとも言えない

回答項目	実数	割合
1	173	83.6%
2	15	7.2%
3	19	9.2%
回答合計	207	100.0%
回答数	207	-
無回答数	0	-
合計(人)	207	-

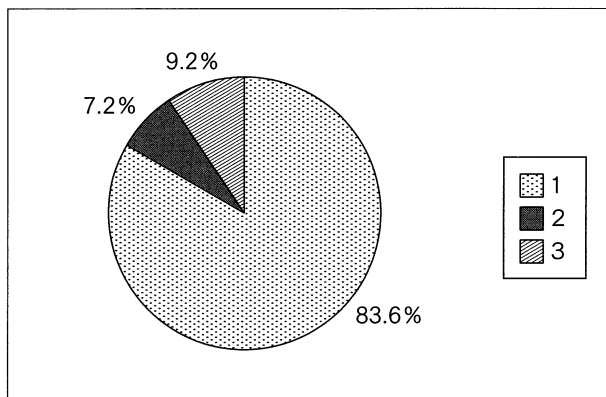

(以下の設問は、全員お答えください。)

Q 8. 入学前に本学の大学紹介冊子「学部案内」  
やウェブページ等を見たことがありますか。

1. ある
2. ない

回答項目	実数	割合
1	327	83.8%
2	63	16.2%
回答合計	390	100.0%
回答数	390	-
無回答数	4	-
合計(人)	394	-

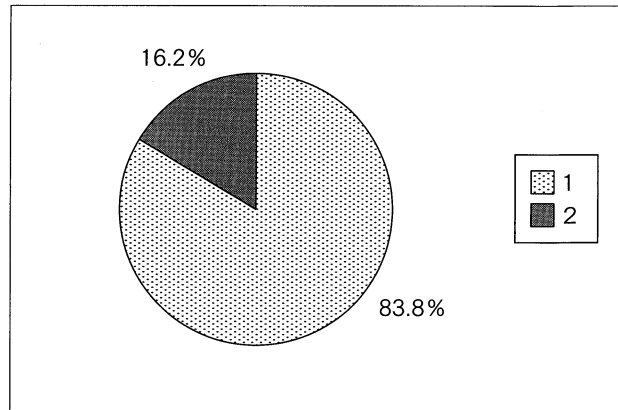

Q 9. 本学の目的（大学憲章・学部の目標等）  
については、ウェブページ等を通じて紹介  
していますが、知っていますか。

1. 知っている
2. 知らない

回答項目	実数	割合
1	221	56.8%
2	168	43.2%
回答合計	389	100.0%
回答数	389	-
無回答数	5	-
合計(人)	394	-

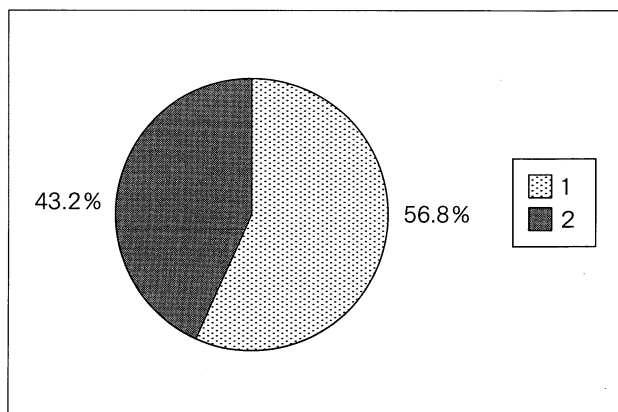



### (C) 家庭の状況について

Q 10. あなたの家族は、あなたを含めて何人ですか。(同居・別居を問わず生計を一にする者の人数)	1. 1人	2. 2人	3. 3人	4. 4人
	5. 5人	6. 6人	7. 7人以上	

回答項目	実数	割合
1	3	0.8%
2	11	2.8%
3	57	14.6%
4	164	42.1%
5	105	26.9%
6	38	9.7%
7	12	3.1%
回答合計	390	100.0%
回答数	390	-
無回答数	4	-
合計(人)	394	-

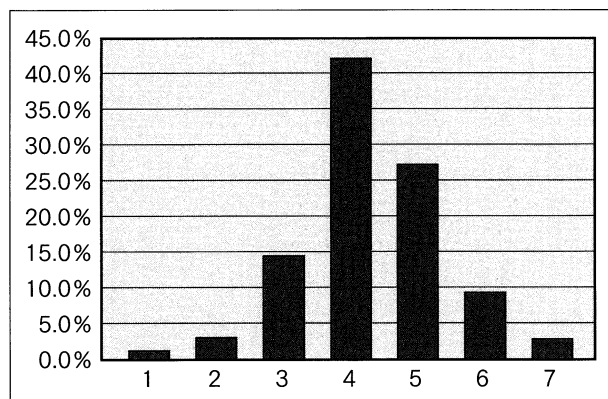

Q 11. 家庭の所在地はどこですか。	1. 徳島県	2. 四国(徳島県を除く。)	3. 北海道
	4. 東北	5. 関東・甲信越	6. 中部
	7. 近畿	8. 中国	9. 九州・沖縄
	10. その他		

回答項目	実数	割合
1	160	41.1%
2	34	8.7%
3	0	0.0%
4	2	0.5%
5	5	1.3%
6	16	4.1%
7	130	33.4%
8	34	8.7%
9	8	2.1%
10	0	0.0%
回答合計	389	100.0%
回答数	389	-
無回答数	5	-
合計(人)	394	-

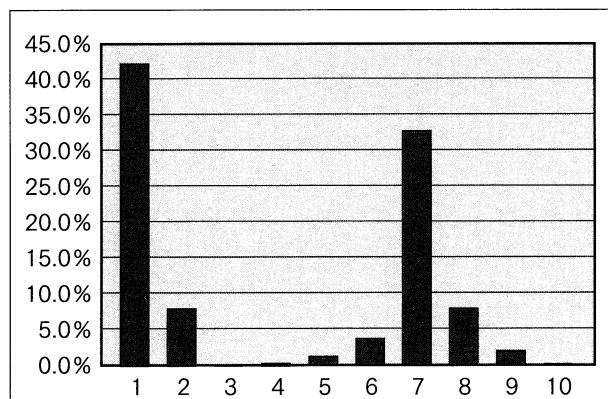

Q 12. 主たる家計支持者は、誰ですか。	1. 父	2. 母	3. 兄弟姉妹	4. 祖父母
	5. その他			

回答項目	実数	割合
1	316	84.3%
2	53	14.1%
3	0	0.0%
4	5	1.3%
5	1	0.3%
回答合計	375	100.0%
回答数	375	-
無回答数	19	-
合計(人)	394	-

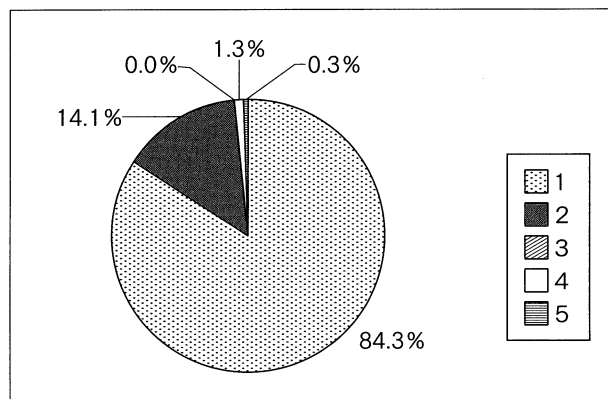

(D) あなたの経済状況について

Q 13. あなたの1か月の生活費はどれくらいですか。

- 1. 3万円未満
- 2. 3万円以上～5万円未満
- 3. 5万円以上～7万円未満
- 4. 7万円以上～9万円未満
- 5. 9万円以上～11万円未満
- 6. 11万円以上

回答項目	実数	割合
1	51	13.2%
2	173	44.7%
3	95	24.5%
4	35	9.0%
5	23	5.9%
6	10	2.6%
回答合計	387	100.0%
回答数	387	-
無回答数	7	-
合計(人)	394	-

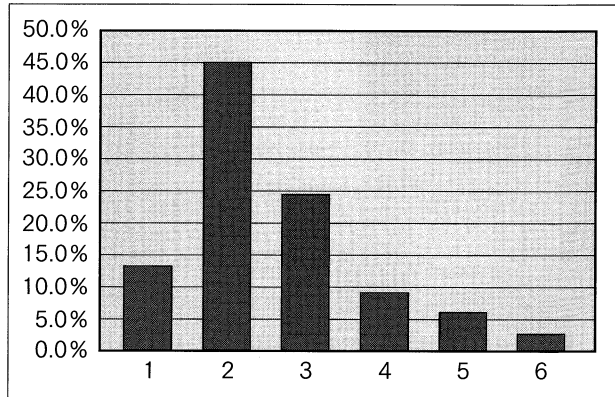

Q 14. 主たる家計支持者からの仕送り又は小遣いは1か月にどれくらいですか。

(ア) 自宅外通学者(仕送り)

- 1. 3万円未満
- 2. 3万円以上～5万円未満
- 3. 5万円～10万円未満
- 4. 10万円以上

(イ) 自宅通学者(小遣い)

- 1. 1万円未満
- 2. 1万円～3万円未満
- 3. 3万円以上

(ア)

回答項目	実数	割合
1	131	41.7%
2	105	33.4%
3	71	22.6%
4	7	2.2%
回答合計	314	100.0%
回答数	314	-
無回答数	80	-
合計(人)	394	-

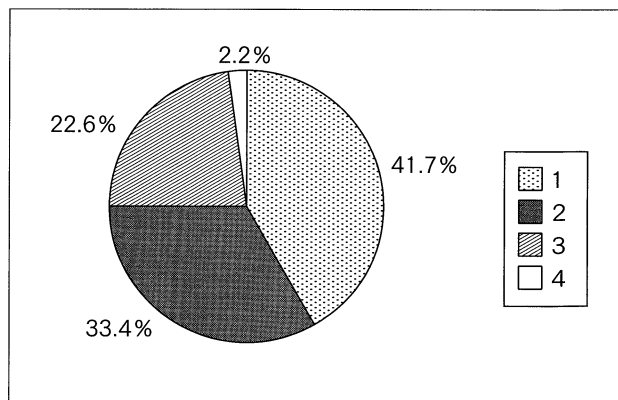

(イ)

回答項目	実数	割合
1	58	65.9%
2	19	21.6%
3	11	12.5%
回答合計	88	100.0%
回答数	88	-
無回答数	306	-
合計(人)	394	-

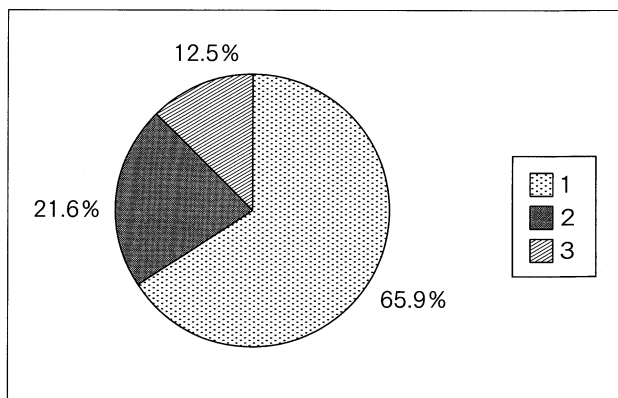

Q 15. 現在の経済状況について

1. ゆとりがある（家計支持者からの仕送りのみ）
2. 普通（あまり不自由を感じない）
3. やや苦しい（奨学金や軽度のアルバイトで充足できる）
4. 大変苦しい（定期的なアルバイトが必要である）

回答項目	実数	割合
1	47	12.0%
2	178	45.3%
3	111	28.2%
4	57	14.5%
回答合計	393	100.0%
回答数	393	-
無回答数	1	-
合計(人)	394	-

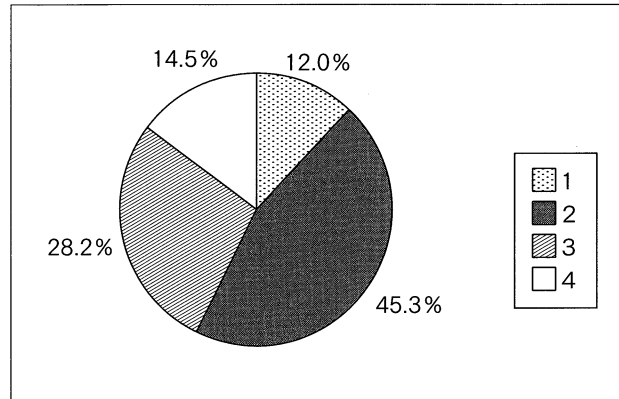

Q 16. 日本学生支援機構の奨学金について

1. 現在受けている
2. 申請したが不採用
3. 希望していたが申請しなかった
4. 必要ない

回答項目	実数	割合
1	145	37.1%
2	6	1.5%
3	25	6.4%
4	215	55.0%
回答合計	391	100.0%
回答数	391	-
無回答数	3	-
合計(人)	394	-

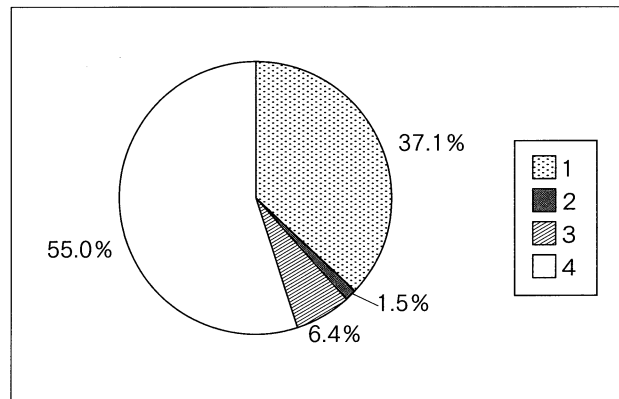

Q 17. 日本学生支援機構以外の奨学金について

1. 現在受けている
2. 申請したが不採用
3. 希望していたが申請しなかった
4. 必要ない

回答項目	実数	割合
1	20	5.1%
2	7	1.8%
3	35	9.0%
4	329	84.1%
回答合計	391	100.0%
回答数	391	-
無回答数	3	-
合計(人)	394	-

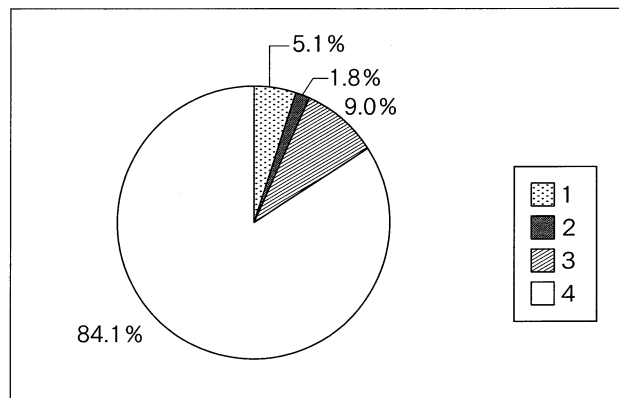

Q 18. 奨学金を受けることを希望しますか。

1. 現在受けているものに加えて、更に希望する
2. 現在受けており、更には希望しない
3. 現在受けていないが、希望する
4. 現在受けていないし、希望もしない

回答項目	実数	割合
1	20	5.1%
2	132	33.7%
3	27	6.9%
4	213	54.3%
回答合計	392	100.0%
回答数	392	-
無回答数	2	-
合計(人)	394	-

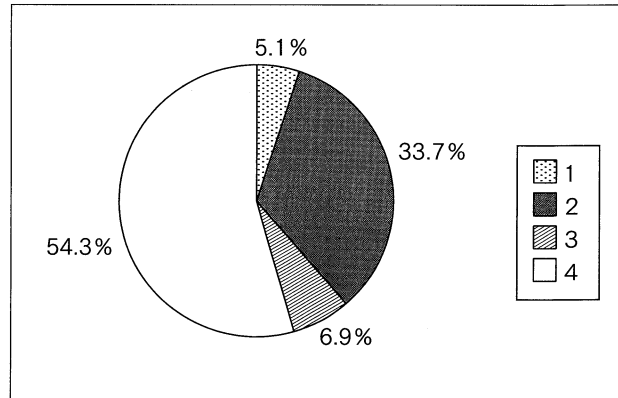

Q 19. 平成 29 年度授業料免除(前期)について

1. 全額免除
2. 半額免除
3. 不許可
4. 申請しなかった

回答項目	実数	割合
1	14	3.6%
2	20	5.1%
3	12	3.1%
4	343	88.2%
回答合計	389	100.0%
回答数	389	-
無回答数	5	-
合計(人)	394	-

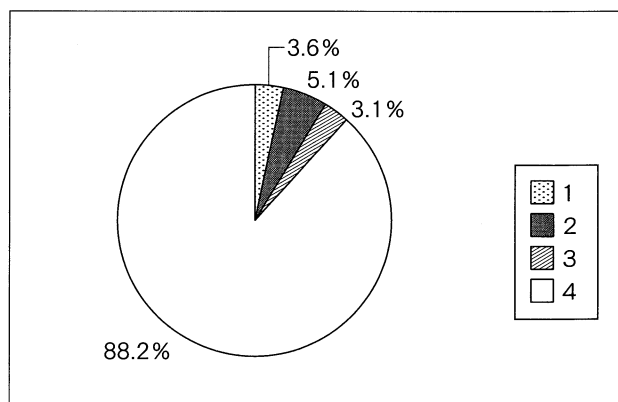

Q 20. どのようなアルバイトをしていますか。  
(複数回答可)

1. 家庭教師
2. 塾の講師
3. 事務
4. 調査
5. 販売・サービス
6. 肉体労働
7. その他
8. していない

回答項目	実数	割合
1	79	14.8%
2	86	16.1%
3	8	1.5%
4	2	0.4%
5	229	42.9%
6	18	3.4%
7	57	10.7%
8	55	10.3%
回答合計	534	100.0%
回答数	391	-
無回答数	3	-
合計(人)	394	-

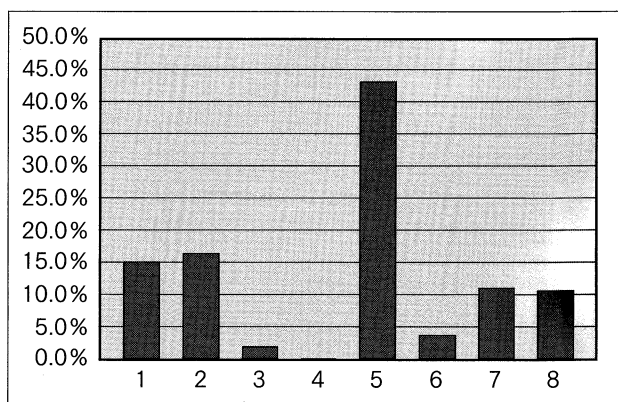

<p>Q 21. (Q 20で1～7と答えた人だけ回答してください。)</p> <p>(ア) アルバイト料の主な用途は何ですか。</p>	<p>1. 学費    2. 生活費    3. 課外活動費</p> <p>4. 遊興費等    5. その他</p>
<p>(イ) 1週間の従事時間は合計何時間ですか。(移動に要する時間も含む。)</p>	<p>1. 5時間未満    2. 5～10時間未満</p> <p>3. 10～15時間未満    4. 15～20時間未満</p> <p>5. 20～25時間未満    6. 25時間以上</p>
<p>(ウ) 就業時間は、深夜(午前0時以降)ですか?</p>	<p>1. はい    2. いいえ</p>

(ア)

回答項目	実数	割合
1	5	1.7%
2	184	60.9%
3	6	2.0%
4	95	31.5%
5	12	4.0%
回答合計	302	100.0%
回答数	302	-
無回答数	37	-
合計(人)	339	-

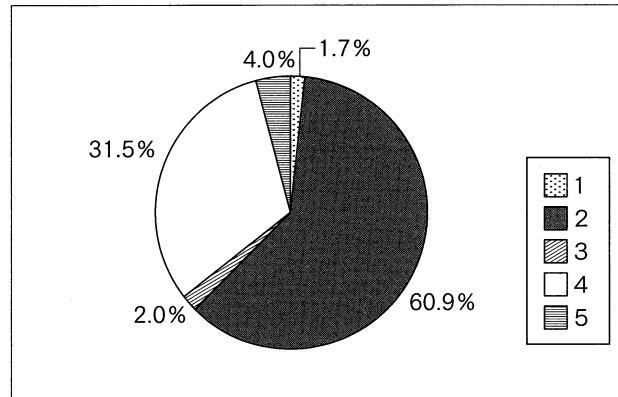

(イ)

回答項目	実数	割合
1	24	7.2%
2	80	24.0%
3	88	26.4%
4	65	19.5%
5	48	14.4%
6	28	8.4%
回答合計	333	100.0%
回答数	333	-
無回答数	6	-
合計(人)	339	-

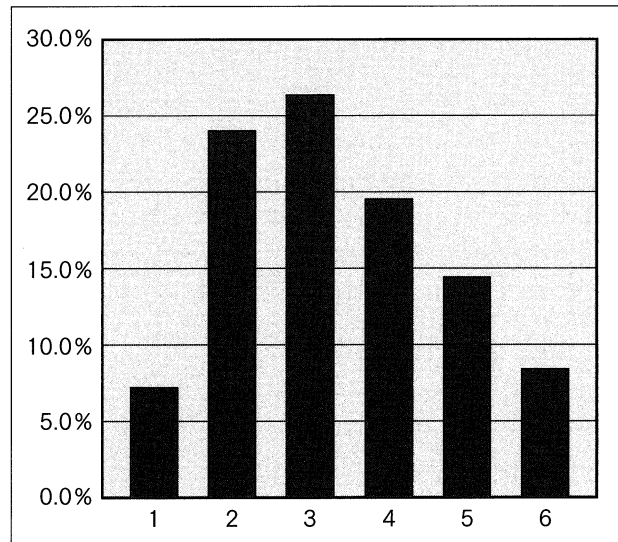

(ウ)

回答項目	実数	割合
1	89	27.7%
2	232	72.3%
回答合計	321	100.0%
回答数	321	-
無回答数	18	-
合計(人)	339	-

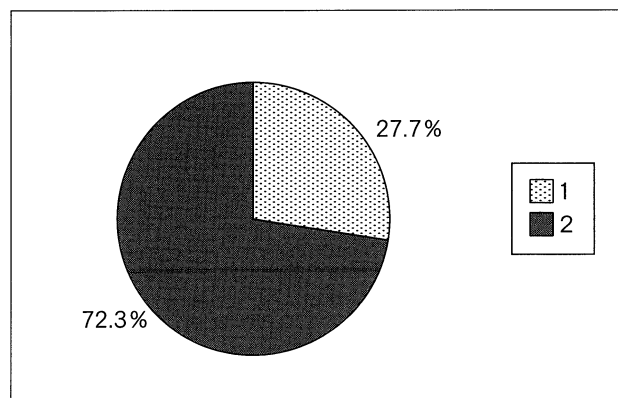

(E) 住居について

Q 22. あなたの現在の住居はどれですか。

1. 自宅            2. 学生宿舎  
3. アパート       4. その他

回答項目	実数	割合
1	80	20.5%
2	120	30.8%
3	190	48.7%
4	0	0.0%
回答合計	390	100.0%
回答数	390	-
無回答数	4	-
合計(人)	394	-

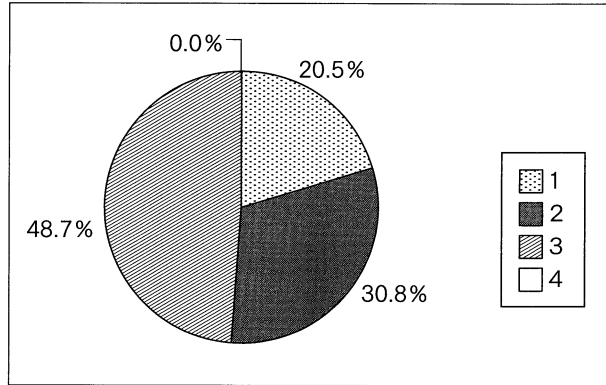

Q 23. (Q 22で3と答えた人だけ回答してください。)

(ア) 部屋の広さはどのくらいですか。  
(居室のみ、トイレ、キッチンを除く。)

(イ) 部屋代はいくらですか。  
(光熱水料を除く。)

1. 4.5畳未満            2. 4.5～6畳未満  
3. 6～8畳未満        4. 8～10畳未満  
5. 10畳以上

1. 3万円未満            2. 3～4万円未満  
3. 4～5万円未満       4. 5～6万円未満  
5. 6～7万円未満       6. 7万円以上

(ア)

回答項目	実数	割合
1	1	0.5%
2	10	5.3%
3	68	36.0%
4	76	40.2%
5	34	18.0%
回答合計	189	100.0%
回答数	189	-
無回答数	1	-
合計(人)	190	-

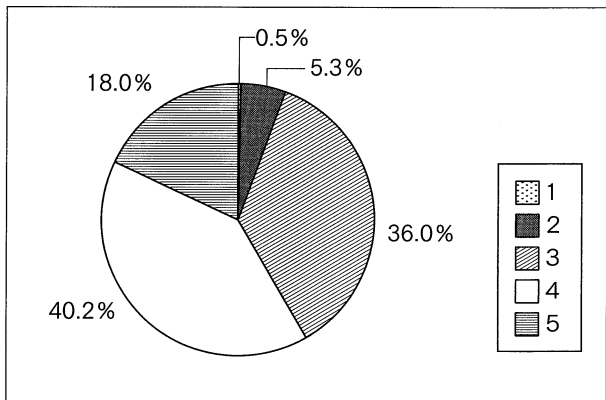

(イ)

回答項目	実数	割合
1	41	21.9%
2	92	49.2%
3	44	23.5%
4	10	5.3%
5	0	0.0%
6	0	0.0%
回答合計	187	100.0%
回答数	187	-
無回答数	3	-
合計(人)	190	-

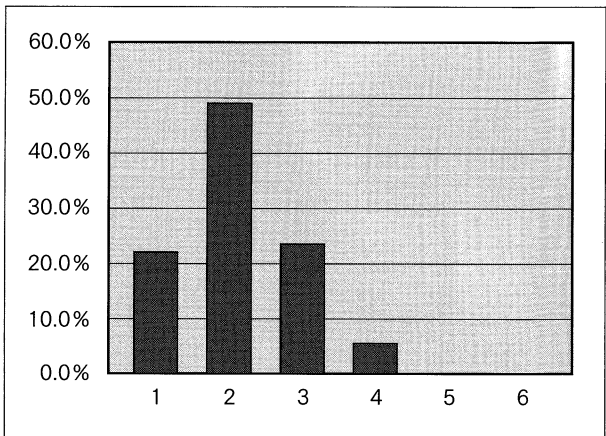



## (F) 通学について

Q 24. 通学は主として何を利用してありますか。  
(車・鉄道等で乗り継ぎがある場合は、該当する番号をすべて記入してください。)

1. 徒歩            2. 自転車        3. 原付バイク  
4. 自動二輪      5. 自動車        6. バス  
7. JR              8. その他

回答項目	実数	割合
1	111	24.1%
2	103	22.4%
3	27	5.9%
4	5	1.1%
5	209	45.4%
6	4	0.9%
7	0	0.0%
8	1	0.2%
回答合計	460	100.0%
回答数	392	-
無回答数	2	-
合計(人)	394	-

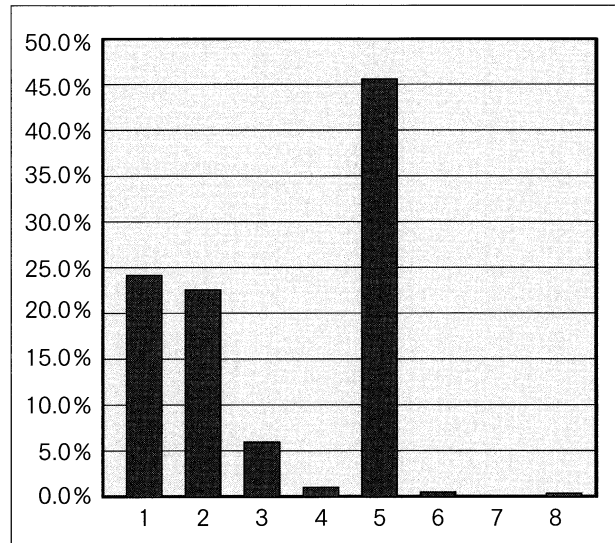

Q 25. 通学時間は片道どのくらいかかりますか。

1. 15分未満            2. 15～30分未満  
3. 30～60分未満      4. 60～90分未満  
5. 90～120分未満    6. 120分以上

回答項目	実数	割合
1	314	80.1%
2	24	6.1%
3	42	10.7%
4	8	2.0%
5	4	1.0%
6	0	0.0%
回答合計	392	100.0%
回答数	392	-
無回答数	2	-
合計(人)	394	-

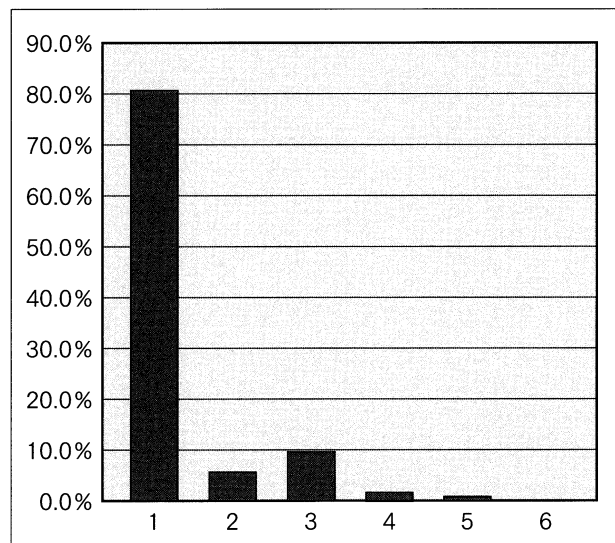

## (G) 修学等について

Q 26. 目指している学習の成果があがっていると思いますか。

1. 十分にあがっていると思う
2. ある程度あがっていると思う
3. あがっているとは思わない

回答項目	実数	割合
1	55	14.0%
2	259	66.1%
3	78	19.9%
回答合計	392	100.0%
回答数	392	-
無回答数	2	-
合計(人)	394	-

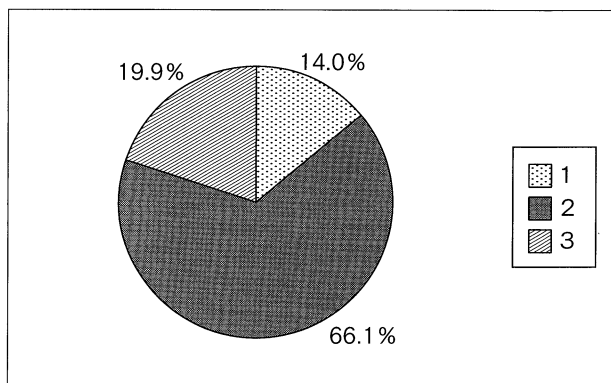

Q 27. 望んでいた教育が受けられていると思いますか。

1. 十分に受けられていると思う
2. ある程度受けられていると思う
3. 受けられているとは思わない

回答項目	実数	割合
1	96	24.5%
2	262	66.8%
3	34	8.7%
回答合計	392	100.0%
回答数	392	-
無回答数	2	-
合計(人)	394	-

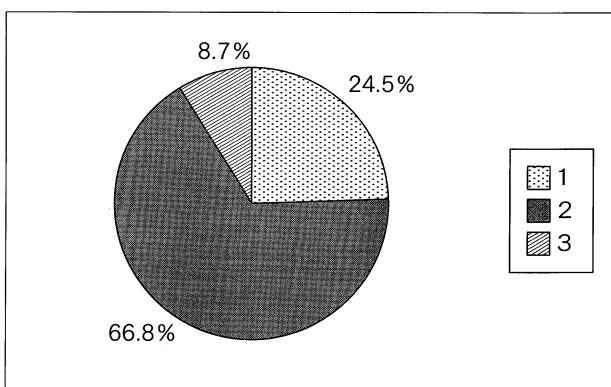

Q 28. オフィスアワーを利用したことがありますか。

1. 利用したことがある
2. 利用したことがない
3. 知らない

回答項目	実数	割合
1	38	9.7%
2	129	32.9%
3	225	57.4%
回答合計	392	100.0%
回答数	392	-
無回答数	2	-
合計(人)	394	-

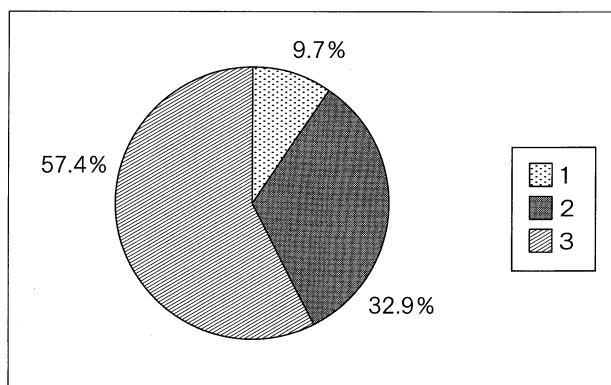

Q 29. (Q 28で1と答えた人だけ回答してください。)  
 オフィスアワーでの相談体制をどう思いますか。

1. 十分役に立っている
2. ある程度役に立っている
3. 役に立っているとは思わない

回答項目	実数	割合
1	12	31.6%
2	22	57.9%
3	4	10.5%
回答合計	38	100.0%
回答数	38	-
無回答数	0	-
合計(人)	38	-

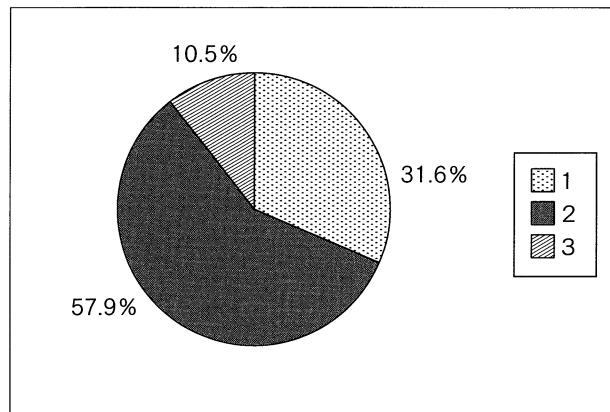

Q 30. 学内の自主学習環境（附属図書館、情報端末室等）についてどう思いますか。  
 (ア) 設備について

1. 十分整備されている
2. ある程度整備されている
3. 不十分である

(イ) 広さについて

1. 十分な広さである
2. 適当な広さである
3. 狭い

(ア)

回答項目	実数	割合
1	130	33.3%
2	216	55.4%
3	44	11.3%
回答合計	390	100.0%
回答数	390	-
無回答数	4	-
合計(人)	394	-

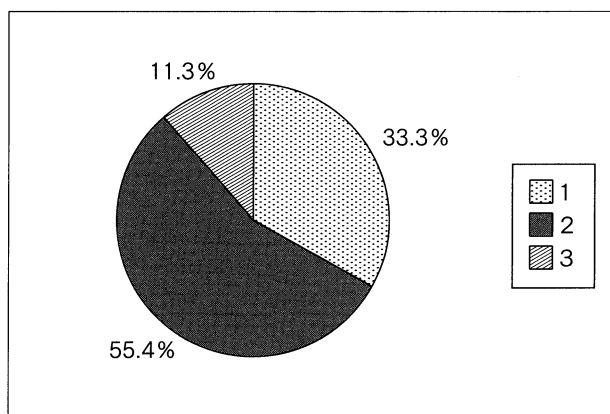

(イ)

回答項目	実数	割合
1	145	37.5%
2	193	49.9%
3	49	12.7%
回答合計	387	100.0%
回答数	387	-
無回答数	7	-
合計(人)	394	-

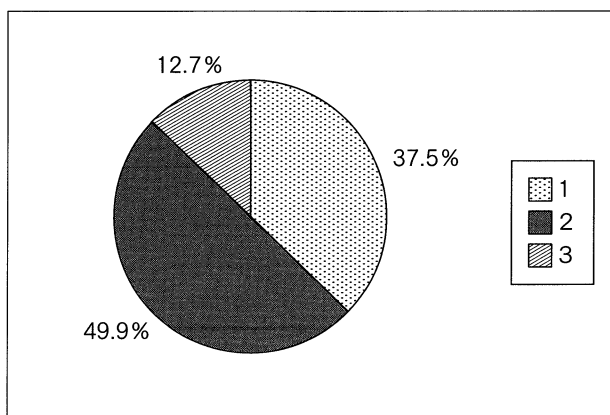

Q 31. 学生支援全般（修学，生活，健康，経済等）についてどう思いますか。

1. 十分な支援を受けていると思う
2. ある程度の支援を受けていると思う
3. 相応な支援を受けているとは思わない

回答項目	実数	割合
1	90	23.0%
2	273	69.6%
3	29	7.4%
回答合計	392	100.0%
回答数	392	-
無回答数	2	-
合計(人)	394	-

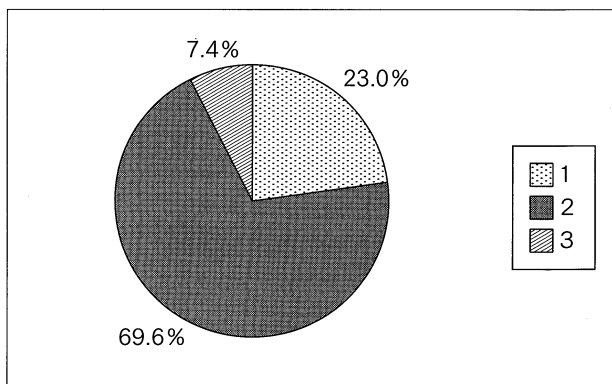

Q 32. 授業時間以外で1日平均どのくらい学習していますか。（ボランティア活動時間、ゼミ室、情報端末室等での自習時間を含む）

1. 30分未満
2. 30分～1時間未満
3. 1時間～2時間未満
4. 2時間～3時間未満
5. 3時間以上

回答項目	実数	割合
1	164	42.2%
2	90	23.1%
3	91	23.4%
4	30	7.7%
5	14	3.6%
回答合計	389	100.0%
回答数	389	-
無回答数	5	-
合計(人)	394	-

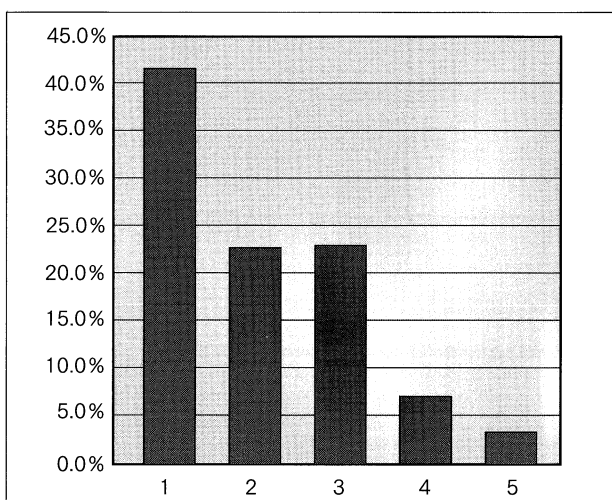

Q 33. (Q 32で1又は2と答えた人だけ回答してください。)

1時間未満しか勉強をしていない理由は何ですか。（主なもの二つまで）

1. 授業等を受けるのに必要がない
2. 授業等で具体的指示がない
3. やる気がしない
4. アルバイトで忙しい
5. 課外活動等で忙しい
6. その他

回答項目	実数	割合
1	43	11.5%
2	41	11.0%
3	99	26.5%
4	92	24.7%
5	75	20.1%
6	23	6.2%
回答合計	373	100.0%
回答数	252	-
無回答数	2	-
合計(人)	254	-

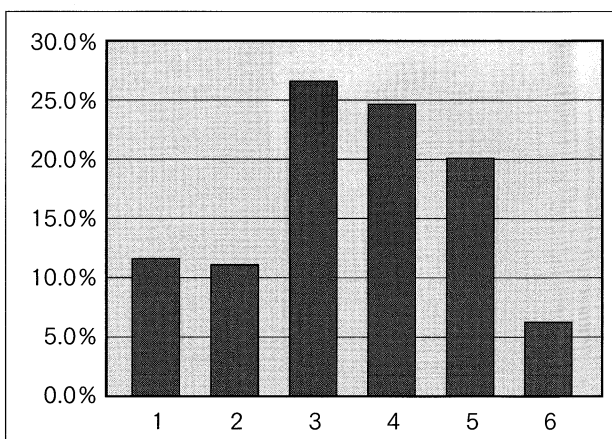

Q 34. 学習ボランティア活動（学校ボランティア・国際交流ボランティア・国際協力ボランティアなど）や研究会（学会・講演会・講習会など）に参加したことがありますか。

1. ある
2. ない

回答項目	実数	割合
1	188	48.2%
2	202	51.8%
回答合計	390	100.0%
回答数	390	-
無回答数	4	-
合計(人)	394	-

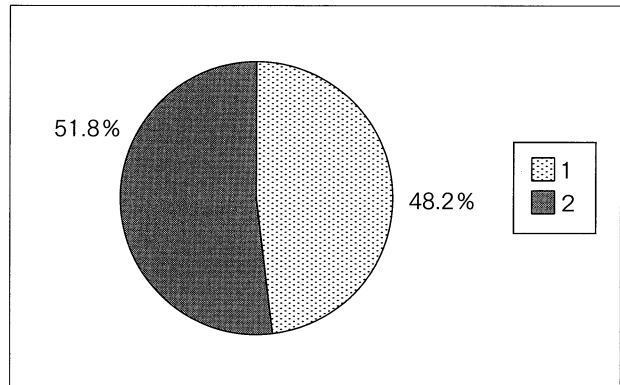

Q 35. 普段主に読んでいる本は何ですか。（主なもの三つまで）

1. 漫画
2. グラビア
3. 週刊誌（週刊の漫画雑誌を除く。）
4. 社会科学関係
5. 自然科学関係
6. 哲学・宗教関係
7. 文学
8. 趣味関係
9. 特にない
10. その他

回答項目	実数	割合
1	225	31.9%
2	3	0.4%
3	30	4.2%
4	18	2.5%
5	14	2.0%
6	10	1.4%
7	135	19.1%
8	170	24.1%
9	75	10.6%
10	26	3.7%
回答合計	706	100.0%
回答数	392	-
無回答数	2	-
合計(人)	394	-

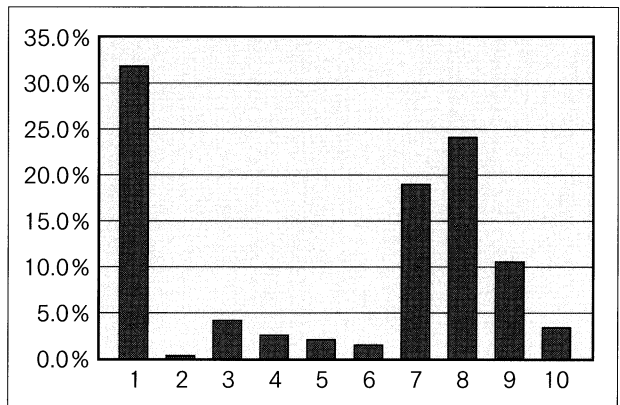

Q 36. あなたは平均して月に何冊ぐらい本を読みますか。（Q 35の1～3を除く。）

1. 1冊未満
2. 1～2冊
3. 3～5冊
4. 6～10冊
5. 11冊以上

回答項目	実数	割合
1	180	46.3%
2	135	34.7%
3	55	14.1%
4	14	3.6%
5	5	1.3%
回答合計	389	100.0%
回答数	389	-
無回答数	5	-
合計(人)	394	-

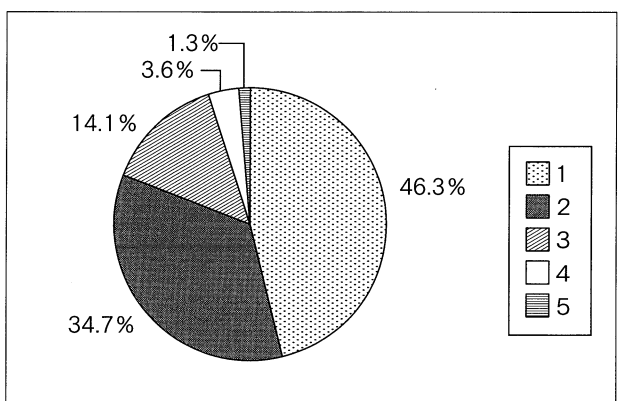

Q 37. 講義・演習などに直接関係しない本の読書時間は平均で1日どのくらいですか。(Q 35 の 1～3 を除く。)

1. 30分未満                      2. 30分～1時間未満  
3. 1時間～2時間未満        4. 2時間～3時間未満  
5. 3時間以上

回答項目	実数	割合
1	265	68.8%
2	85	22.1%
3	26	6.8%
4	6	1.6%
5	3	0.8%
回答合計	385	100.0%
回答数	385	-
無回答数	9	-
合計(人)	394	-

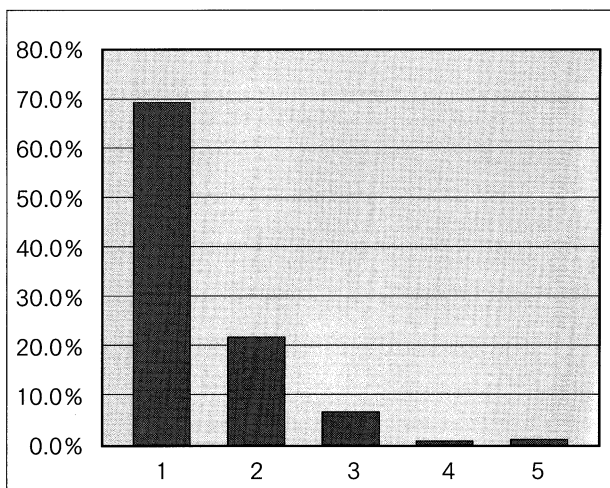

Q 38. 新聞を読んでいますか。【電子媒体を含む】(テレビ・ラジオ番組欄は除く。)

1. 毎日読む    2. 時々読む    3. 全く読まない

回答項目	実数	割合
1	21	5.4%
2	150	38.4%
3	220	56.3%
回答合計	391	100.0%
回答数	391	-
無回答数	3	-
合計(人)	394	-

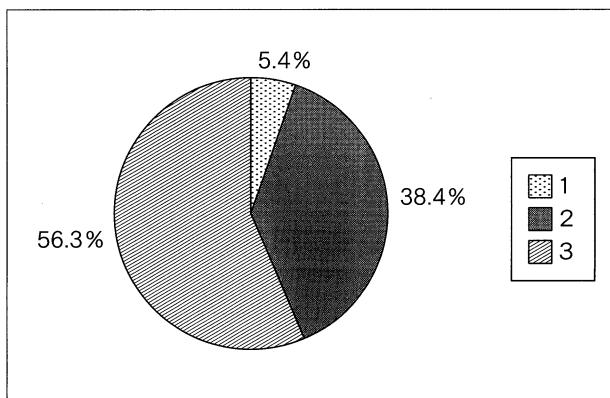

Q 39. あなたは電子機器(パソコン・タブレットなど)を修学のためにどのくらい使っていますか。

1. 毎日                      2. 週に3～5回  
3. 週に1～2回            4. 月に1～2回  
5. ほとんど使用しない

回答項目	実数	割合
1	92	23.9%
2	98	25.5%
3	125	32.5%
4	34	8.8%
5	36	9.4%
回答合計	385	100.0%
回答数	385	-
無回答数	9	-
合計(人)	394	-

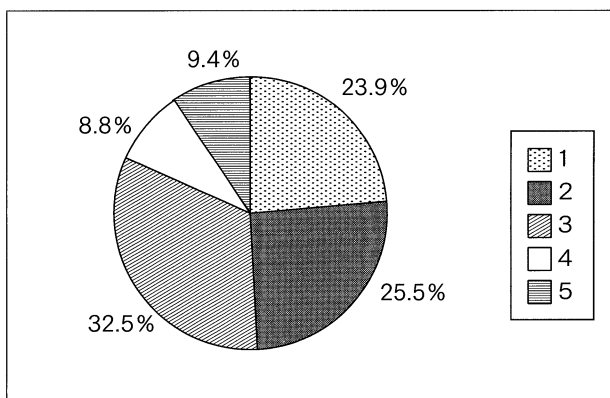



Q 40. あなたは電子機器（パソコン・タブレットなど）を修学以外のためにどのくらい使用していますか。

1. 毎日
2. 週に3～5回
3. 週に1～2回
4. 月に1～2回
5. ほとんど使用しない

回答項目	実数	割合
1	221	57.1%
2	40	10.3%
3	42	10.9%
4	16	4.1%
5	68	17.6%
回答合計	387	100.0%
回答数	387	-
無回答数	7	-
合計(人)	394	-

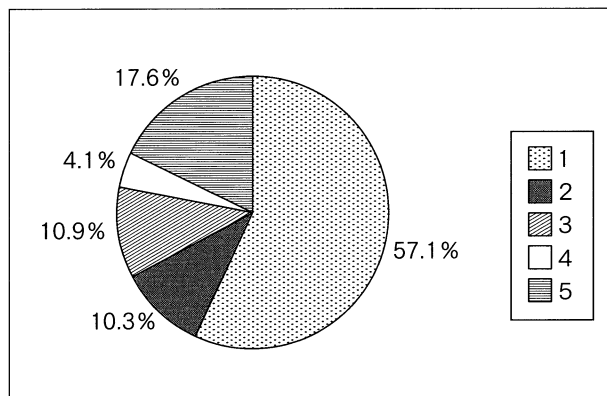

Q 41. 修学以外で電子機器(パソコン・タブレットなど)を使用する主な目的は何ですか。(複数回答可)

1. 大学の掲示板をみる
2. 教員に連絡する
3. 友人と交流する
4. 父母に連絡する
5. 動画をみる
6. ゲームをする
7. 情報検索する
8. ショッピングする
9. その他

回答項目	実数	割合
1	88	8.4%
2	71	6.8%
3	141	13.5%
4	82	7.9%
5	206	19.7%
6	94	9.0%
7	247	23.7%
8	82	7.9%
9	33	3.2%
回答合計	1044	100.0%
回答数	382	-
無回答数	12	-
合計(人)	394	-

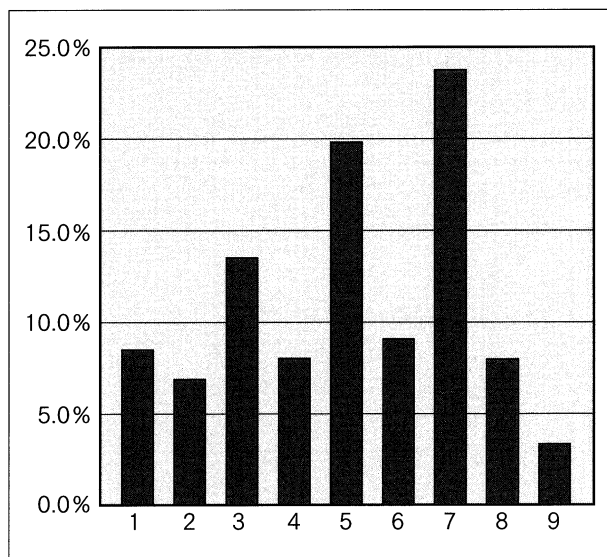

Q 42. あなたは携帯電話（スマートフォンを含む。）をどのように活用していますか。  
（複数回答可）

- 1. 大学の掲示板をみる
- 2. 教員に連絡する
- 3. 友人と交流する
- 4. 父母に連絡する
- 5. 動画をみる
- 6. ゲームをする
- 7. 情報検索する
- 8. ショッピングする
- 9. その他
- 10. 所有していない

回答項目	実数	割合
1	117	6.9%
2	111	6.6%
3	330	19.5%
4	256	15.2%
5	249	14.8%
6	198	11.7%
7	278	16.5%
8	133	7.9%
9	15	0.9%
10	1	0.1%
回答合計	1688	100.0%
回答数	390	-
無回答数	4	-
合計(人)	394	-

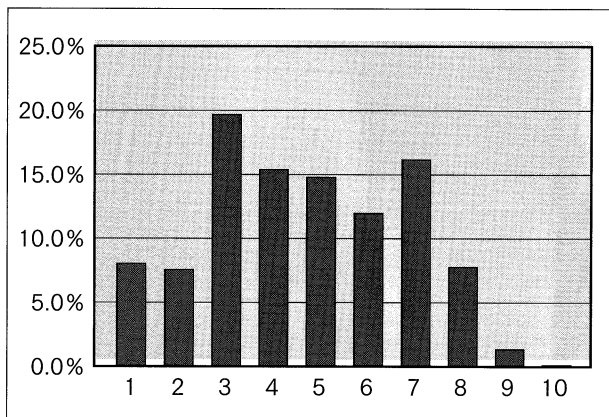

Q 43. 通信ネットワーク活用に関し、不快な思いをしたことがありますか、それはどのようなことですか。

- 1. 友人関係
- 2. その他（詐欺・架空請求 等）
- 3. ない

回答項目	実数	割合
1	63	16.6%
2	64	16.9%
3	252	66.5%
回答合計	379	100.0%
回答数	379	-
無回答数	15	-
合計(人)	394	-

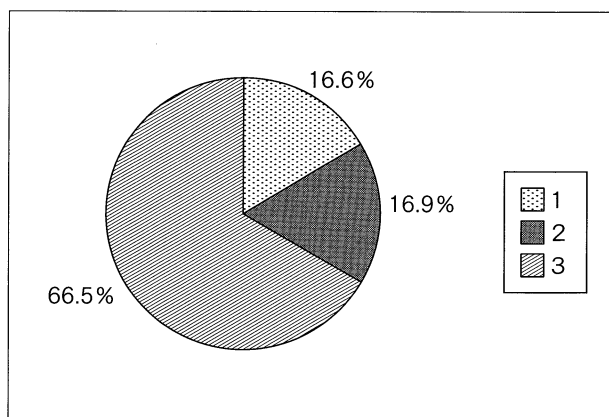

## (H) 課外活動等について

Q 44. 課外活動についてどう思いますか。	1. ぜひ必要                      2. どちらかといえば必要 3. あまり必要ない            4. 全く必要ない 5. どちらとも言えない
------------------------	---

回答項目	実数	割合
1	173	44.2%
2	167	42.7%
3	19	4.9%
4	4	1.0%
5	28	7.2%
回答合計	391	100.0%
回答数	391	-
無回答数	3	-
合計(人)	394	-

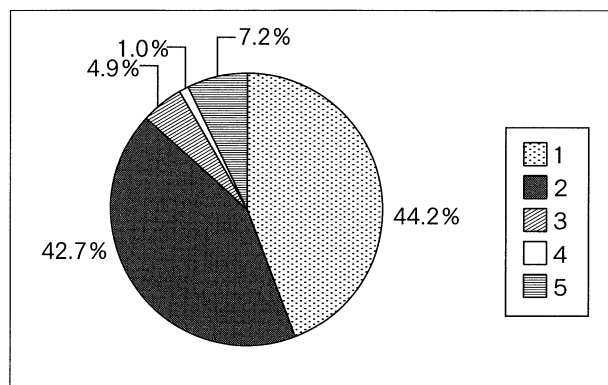

Q 45. 課外活動団体に加入していますか。 (複数の団体に加入している場合は、主な加入団体について答えてください。)	1. 加入し活動している 2. 加入しているが活動していない 3. 加入していない
--	---

回答項目	実数	割合
1	273	70.2%
2	25	6.4%
3	91	23.4%
回答合計	389	100.0%
回答数	389	-
無回答数	5	-
合計(人)	394	-

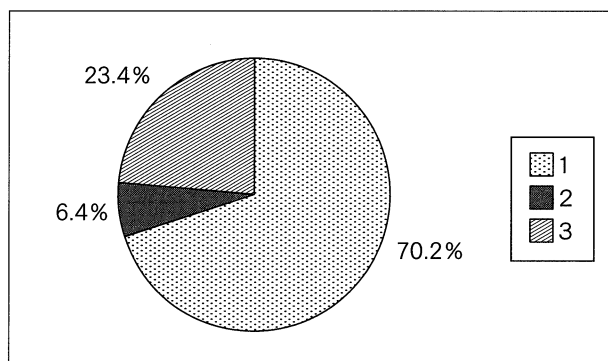

Q 46. (Q 45で1と答えた人だけ回答してください。) (ア) どのような課外活動団体に加入していますか。(複数回答可)	1. 体育系 2. 文化系
(イ) 学業との両立についてどう思いますか。	1. 学業とうまく両立できている 2. 学業が中心になっている 3. 課外活動が中心になっている 4. どちらとも言えない
(ウ) 加入の動機は何ですか。 (主に三つまで)	1. 友人がほしい 2. 技術や知識の向上を図るため 3. 先輩から勧誘されたので 4. 団体生活を通じて、社会性を身に付ける 5. 趣味と一致する 6. 余暇を有効に活用したい 7. レクリエーション・気分転換・健康のため 8. 就職に有利だから 9. 高校時代からの継続 10. その他

(ア)

回答項目	実数	割合
1	185	54.9%
2	152	45.1%
回答合計	337	100.0%
回答数	174	-
無回答数	99	-
合計(人)	273	-

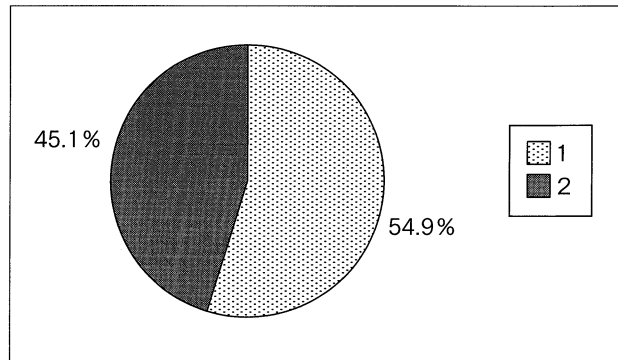

(イ)

回答項目	実数	割合
1	181	66.5%
2	19	7.0%
3	40	14.7%
4	32	11.8%
回答合計	272	100.0%
回答数	272	-
無回答数	1	-
合計(人)	273	-

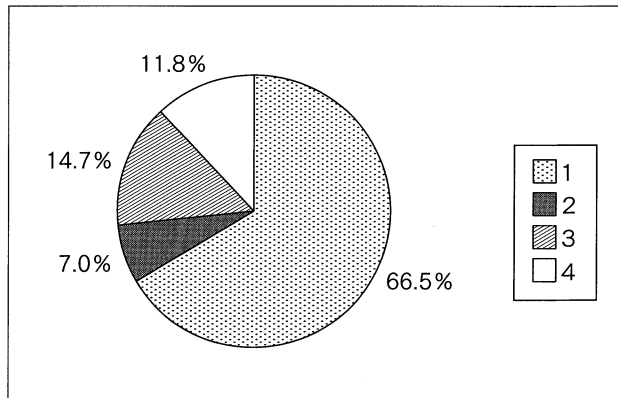

(ウ)

回答項目	実数	割合
1	92	13.5%
2	97	14.2%
3	76	11.1%
4	74	10.8%
5	123	18.0%
6	55	8.0%
7	58	8.5%
8	17	2.5%
9	79	11.5%
10	13	1.9%
回答合計	684	100.0%
回答数	170	-
無回答数	103	-
合計(人)	273	-

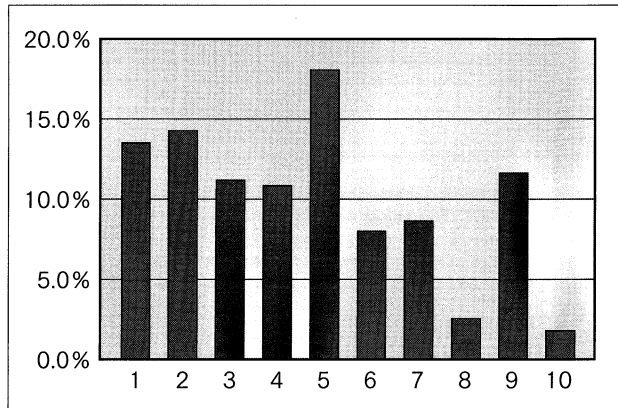

Q47. (Q45で2又は3と答えた人だけ回答してください。)

「活動していない」又は「加入していない」主な理由は何ですか。(主なもの三つまで)

1. 学業の妨げとなる
2. 練習・活動が苦痛
3. 健康上の理由
4. 拘束されたくない
5. 自分に適している団体がない
6. 経済的負担
7. アルバイトが忙しい
8. 学内に活動を行う施設・設備がない
9. 活動の運営に不満がある
10. 家族が反対
11. 学外団体に加入している
12. その他

回答項目	実数	割合
1	7	4.9%
2	9	6.3%
3	7	4.9%
4	27	18.8%
5	10	6.9%
6	12	8.3%
7	29	20.1%
8	2	1.4%
9	3	2.1%
10	0	0.0%
11	2	1.4%
12	36	25.0%
回答合計	144	100.0%
回答数	22	-
無回答数	94	-
合計(人)	116	-

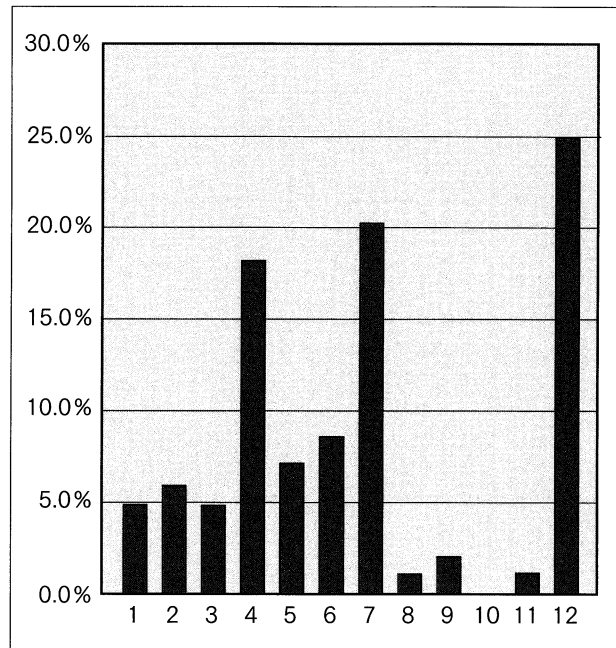

Q48. 大学祭に参加したいと思いますか。

1. 積極的に参加したい
2. 参加したい
3. あまり参加したくない
4. 参加しない

回答項目	実数	割合
1	112	29.5%
2	164	43.2%
3	77	20.3%
4	27	7.1%
回答合計	380	100.0%
回答数	380	-
無回答数	14	-
合計(人)	394	-

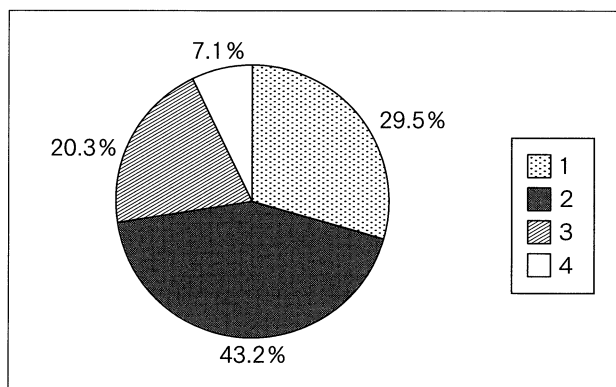

Q 49. 大学祭の意義をどのように考えていますか。(複数回答可)

1. 単なるお祭り
2. 研究や作品の発表の場
3. 地域の人との交流の場
4. 発散する場
5. 課外活動のPRの場
6. 課外活動費の捻出の場
7. その他

回答項目	実数	割合
1	199	34.3%
2	63	10.9%
3	109	18.8%
4	70	12.1%
5	82	14.1%
6	10	1.7%
7	47	8.1%
回答合計	580	100.0%
回答数	380	-
無回答数	14	-
合計(人)	394	-

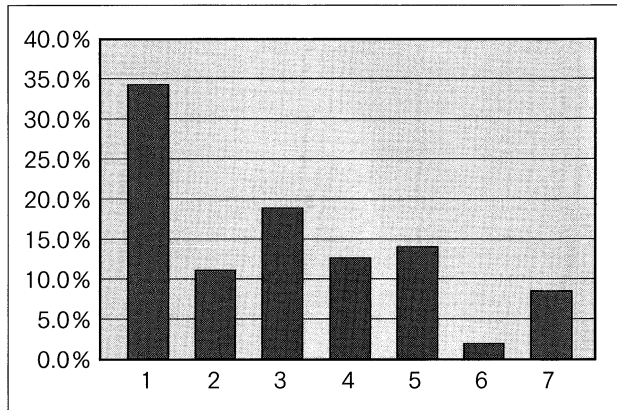

Q 50. 大学入学後、ボランティア活動をしたことがありますか。

1. 個人でしたことがある
2. 団体(組織)に入っていたことがある
3. ない

回答項目	実数	割合
1	122	33.2%
2	150	40.9%
3	95	25.9%
回答合計	367	100.0%
回答数	367	-
無回答数	27	-
合計(人)	394	-

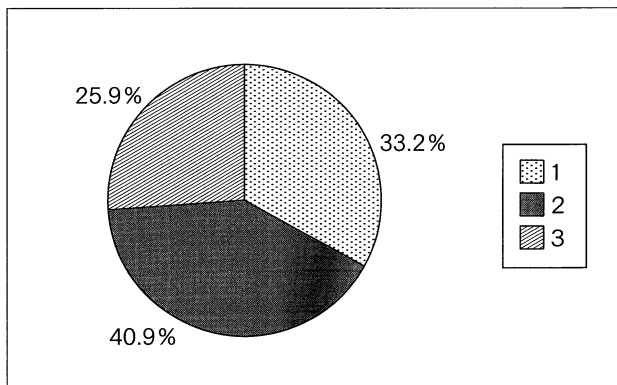



Q 51. (Q 50で1又は2と答えた人だけ回答してください。)  
 ボランティア活動の目的は何ですか。  
 (主なもの三つまで)

1. 友人がほしい
2. 技術や知識の向上のため
3. 社会に奉仕するため
4. 社会性を身に付けるため
5. 趣味と一致するため
6. レクリエーション・気分転換・健康のため
7. 就職に有益なため
8. 高校時代からの継続
9. その他

回答項目	実数	割合
1	11	2.0%
2	103	18.6%
3	108	19.5%
4	118	21.3%
5	30	5.4%
6	25	4.5%
7	127	22.9%
8	7	1.3%
9	26	4.7%
回答合計	555	100.0%
回答数	163	-
無回答数	109	-
合計(人)	272	-

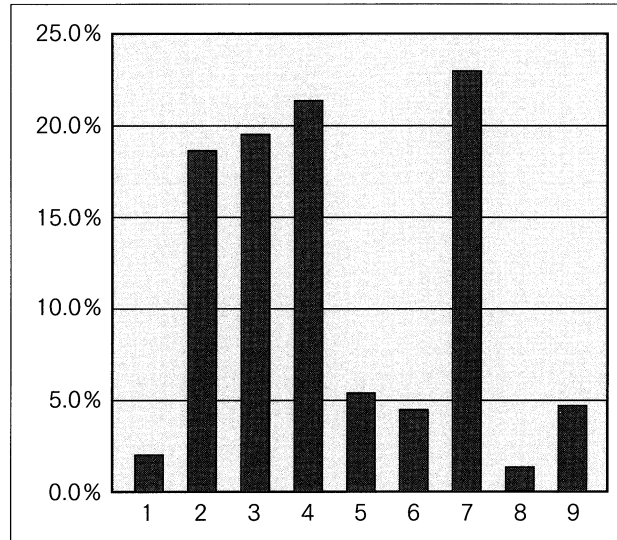

## (1) 健康について

Q 52. 現在の健康状況（身体的）はどうですか。

1. 極めて健康である
2. 健康である
3. やや不健康である
4. 不健康である

回答項目	実数	割合
1	120	30.8%
2	199	51.2%
3	56	14.4%
4	14	3.6%
回答合計	389	100.0%
回答数	389	-
無回答数	5	-
合計(人)	394	-

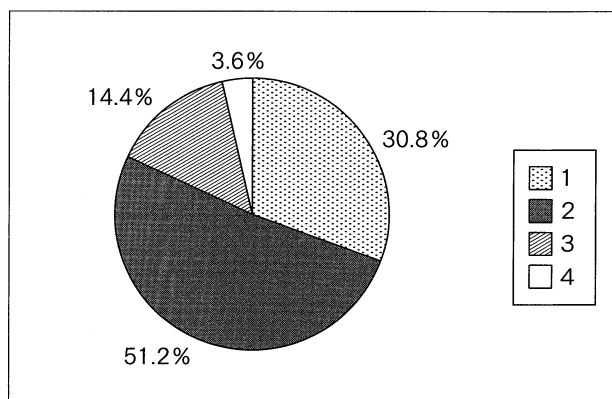

Q 53. (Q 52で3又は4と答えた人だけ回答してください。) 治療をしていますか。

1. 治療をしている
2. 治療をしていない

回答項目	実数	割合
1	24	34.3%
2	46	65.7%
回答合計	70	100.0%
回答数	70	-
無回答数	0	-
合計(人)	70	-

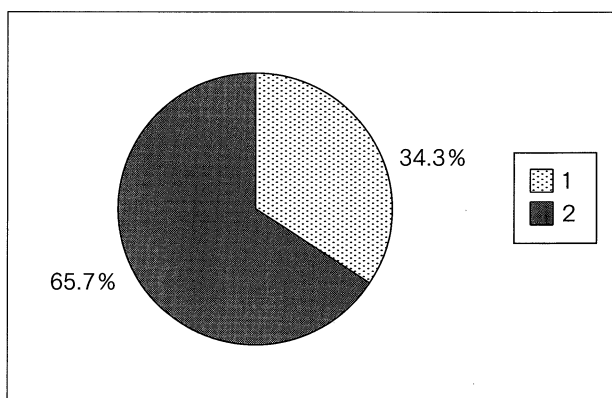

Q 54. (Q 53で1と答えた人だけ回答してください。) 主にどのような治療をしていますか。

1. 病院又は開業医で治療を受けている
2. 市販の薬を買って自分で治療している
3. その他

回答項目	実数	割合
1	20	87.0%
2	2	8.7%
3	1	4.3%
回答合計	23	100.0%
回答数	23	-
無回答数	1	-
合計(人)	24	-

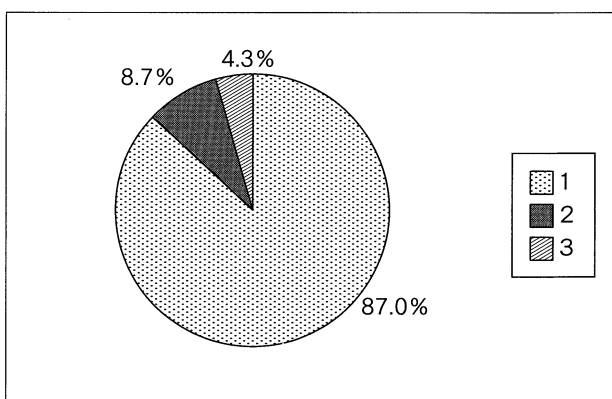

Q 55. 現在の健康状況（精神的）はどうですか。

1. 極めて健康である
2. 健康である
3. やや不健康である
4. 不健康である

回答項目	実数	割合
1	99	25.8%
2	222	57.8%
3	55	14.3%
4	8	2.1%
回答合計	384	100.0%
回答数	384	-
無回答数	10	-
合計(人)	394	-

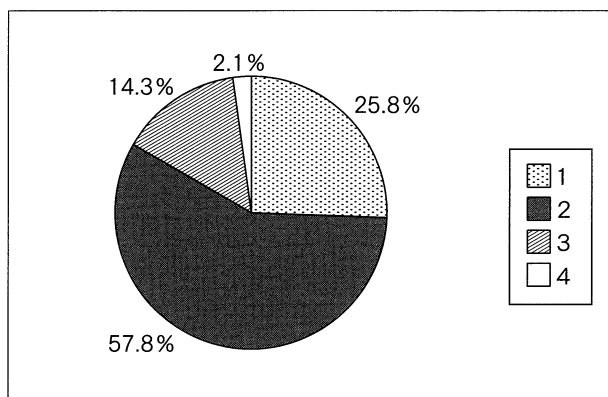

Q 56. (Q 55で3又は4と答えた人だけ回答してください。) 治療をしていますか。

1. 治療をしている
2. 治療をしていない

回答項目	実数	割合
1	7	11.3%
2	55	88.7%
回答合計	62	100.0%
回答数	62	-
無回答数	1	-
合計(人)	63	-

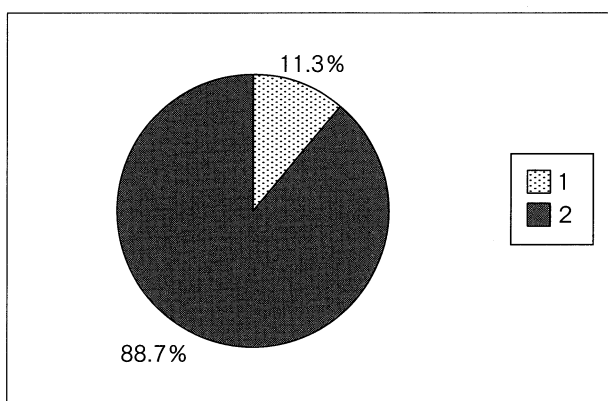

Q 57. (Q 56で1と答えた人だけ回答してください。) 主にどのような治療をしていますか。

1. 病院又は開業医で治療を受けている
2. 市販の薬を買って自分で治療している
3. その他

回答項目	実数	割合
1	5	62.5%
2	3	37.5%
3	0	0.0%
回答合計	8	100.0%
回答数	8	-
無回答数	1	-
合計(人)	9	-

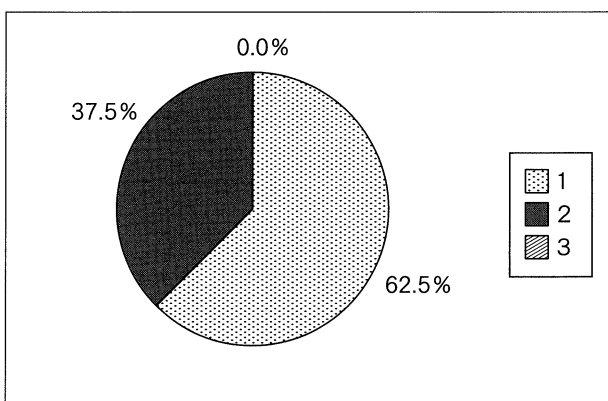

Q 58. 1日の平均睡眠時間はどのくらいですか。

1. 5時間未満
2. 5～6時間未満
3. 6～7時間未満
4. 7～8時間未満
5. 8時間以上

回答項目	実数	割合
1	36	9.3%
2	153	39.6%
3	138	35.8%
4	48	12.4%
5	11	2.8%
回答合計	386	100.0%
回答数	386	-
無回答数	8	-
合計(人)	394	-

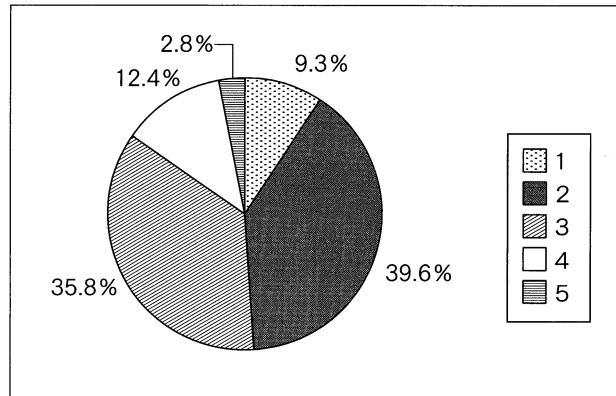

Q 59. 食事は自炊（家族が作った食事含む。）していますか。

1. すべてを自炊している
2. ほとんど自炊しているが、昼食のみ外食
3. コンビニ等での弁当購入

回答項目	実数	割合
1	52	13.6%
2	203	53.1%
3	127	33.2%
回答合計	382	100.0%
回答数	382	-
無回答数	12	-
合計(人)	394	-

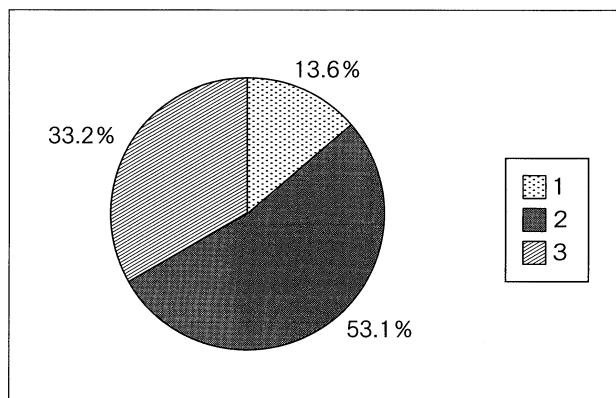

Q 60. 朝食をどの程度食べますか。

1. 毎日食べる
2. 週3日程度
3. ほとんど食べない

回答項目	実数	割合
1	138	35.7%
2	103	26.6%
3	146	37.7%
回答合計	387	100.0%
回答数	387	-
無回答数	7	-
合計(人)	394	-

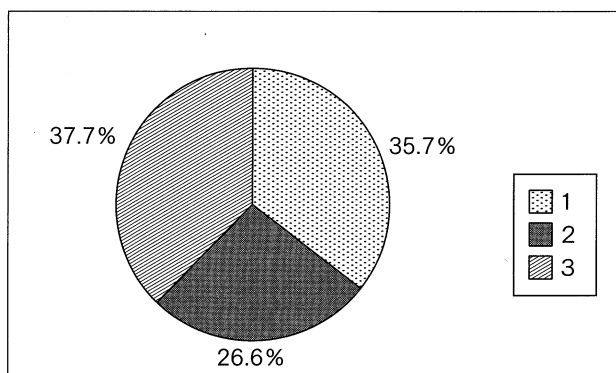

Q 61. 喫煙をしますか。

1. 吸ったことがない  
2. ときどき吸っている  
3. 毎日吸っている

回答項目	実数	割合
1	350	90.4%
2	24	6.2%
3	13	3.4%
回答合計	387	100.0%
回答数	387	-
無回答数	7	-
合計(人)	394	-

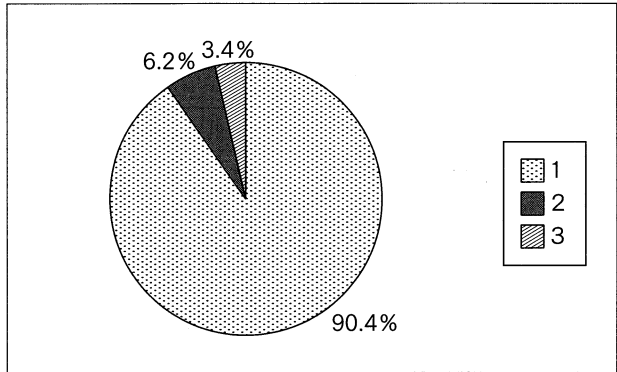

Q 62. (Q 61で3と答えた人だけ回答してください。)  
(ア) 毎日喫煙する本数は何本ですか。

1. 5本未満      2. 5～10本未満  
3. 10～20本未満      4. 20～30本未満  
5. 30本以上

(イ) 喫煙歴について

1. 1年未満      2. 1～3年未満      3. 3～5年未満  
4. 5年以上

(ア)

回答項目	実数	割合
1	2	15.4%
2	6	46.2%
3	4	30.8%
4	1	7.7%
5	0	0.0%
回答合計	13	100.0%
回答数	13	-
無回答数	0	-
合計(人)	13	-

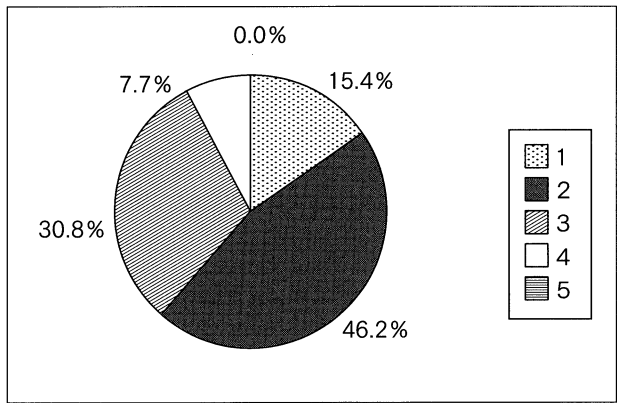

(イ)

回答項目	実数	割合
1	3	23.1%
2	8	61.5%
3	2	15.4%
4	0	0.0%
回答合計	13	100.0%
回答数	13	-
無回答数	0	-
合計(人)	13	-

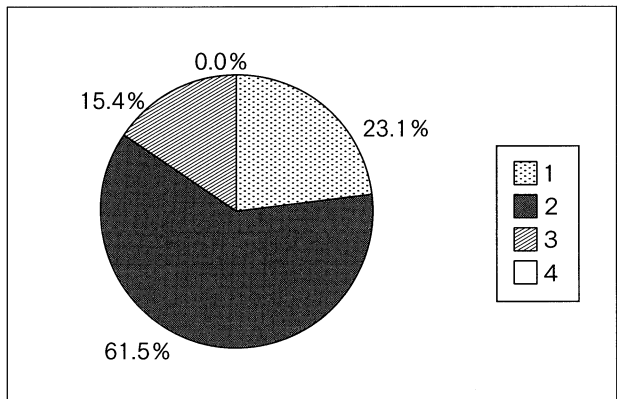

Q 63. 飲酒をしますか。 1. 飲んだことがない 2. ときどき飲んでいる  
3. ほぼ毎日飲んでいる

回答項目	実数	割合
1	116	30.6%
2	251	66.2%
3	12	3.2%
回答合計	379	100.0%
回答数	379	-
無回答数	15	-
合計(人)	394	-

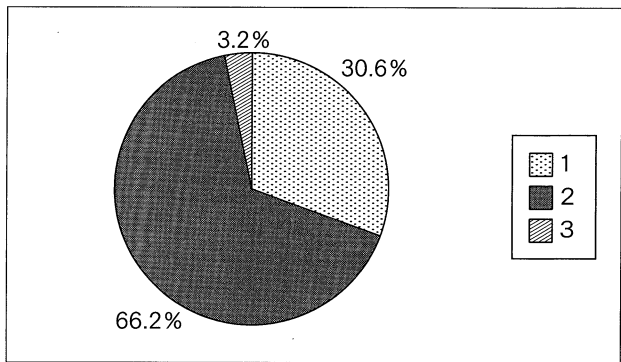

Q 64. (Q 63で3と答えた人だけ回答してください。)  
(ア) 1回の飲酒量について 1. 缶ビール1本(350cc)あるいは清酒1合未満  
2. 缶ビール2本あるいは清酒1~2合未満  
3. 缶ビール3本以上あるいは清酒3合以上  
(イ) 飲酒歴について 1. 1年未満 2. 1~3年未満  
3. 3~5年未満 4. 5年以上

(ア)

回答項目	実数	割合
1	5	45.5%
2	4	36.4%
3	2	18.2%
回答合計	11	100.0%
回答数	11	-
無回答数	1	-
合計(人)	12	-

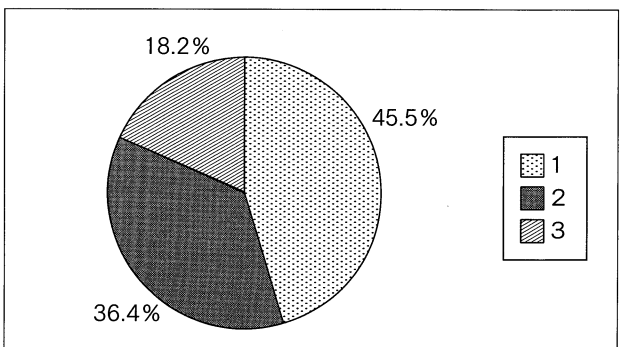

(イ)

回答項目	実数	割合
1	1	9.1%
2	7	63.6%
3	1	9.1%
4	2	18.2%
回答合計	11	100.0%
回答数	11	-
無回答数	1	-
合計(人)	12	-

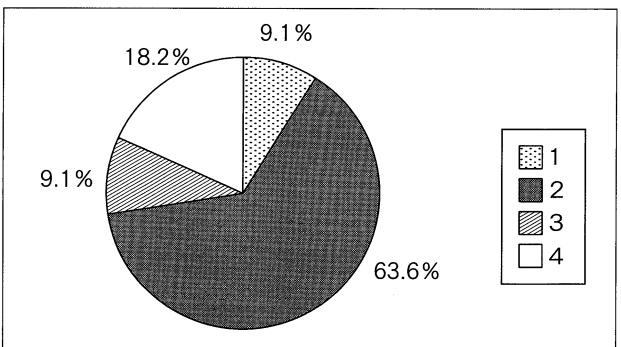

## (J) 学生相談等について

Q 65. 現在悩みや不安を感じることがありますか。

1. よくある      2. 時々ある  
3. あまりない    4. 全くない

回答項目	実数	割合
1	74	19.0%
2	190	48.8%
3	91	23.4%
4	34	8.7%
回答合計	389	100.0%
回答数	389	-
無回答数	5	-
合計(人)	394	-

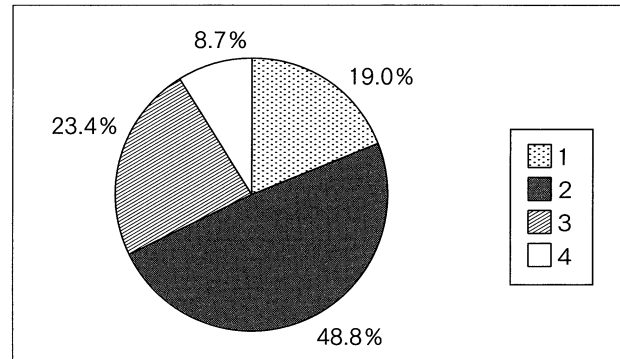

Q 66. (Q 65で1又は2と答えた人だけ回答してください。)  
悩みや不安は主にどんなことですか。  
(複数回答可)

1. 学業のこと      2. 家庭のこと  
3. 健康のこと    4. 経済的なこと  
5. 異性関係や性のこと    6. 友人関係のこと  
7. 生活環境のこと    8. 進路・就職のこと  
9. 教員との関係    10. その他

回答項目	実数	割合
1	136	21.6%
2	28	4.4%
3	36	5.7%
4	74	11.7%
5	42	6.7%
6	99	15.7%
7	30	4.8%
8	155	24.6%
9	9	1.4%
10	22	3.5%
回答合計	631	100.0%
回答数	262	-
無回答数	2	-
合計(人)	264	-

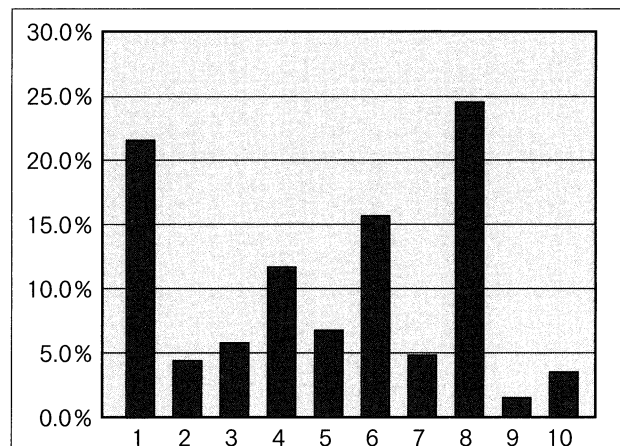

Q 67. もし悩みや不安が生じた場合、あなたは誰に相談しますか。(主なもの三つまで)

1. 学生なんでも相談室の相談員  
2. 心身健康センターのカウンセラー  
3. 指導教員・クラス担当教員  
4. 親    5. 友人    6. 信頼できる身近な人  
7. その他    8. 誰にも相談しない

回答項目	実数	割合
1	8	1.1%
2	4	0.5%
3	26	3.5%
4	179	24.3%
5	268	36.3%
6	181	24.5%
7	14	1.9%
8	58	7.9%
回答合計	738	100.0%
回答数	381	-
無回答数	13	-
合計(人)	394	-

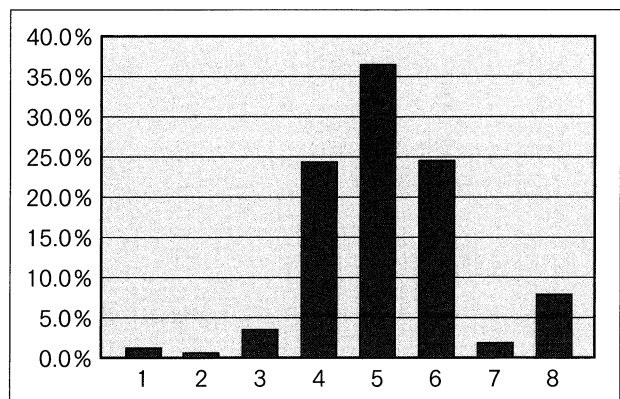

Q 68. 悩みや不安が生じた後に学生なんでも相談室及び心身健康センターに相談に行ったことがありますか。

1. ある
2. ない

回答項目	実数	割合
1	23	5.9%
2	366	94.1%
回答合計	389	100.0%
回答数	389	-
無回答数	5	-
合計(人)	394	-

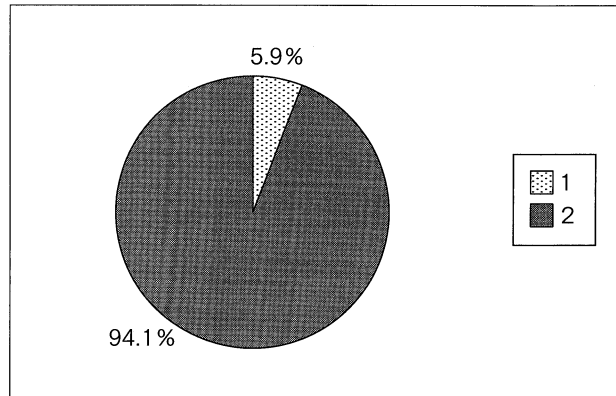

Q 69. キャンパス内外で教員, 事務職員, 先輩などからハラスメント (セクハラを含む。) を受けたことがありますか。

1. ある
2. ない

回答項目	実数	割合
1	25	6.4%
2	363	93.6%
回答合計	388	100.0%
回答数	388	-
無回答数	6	-
合計(人)	394	-

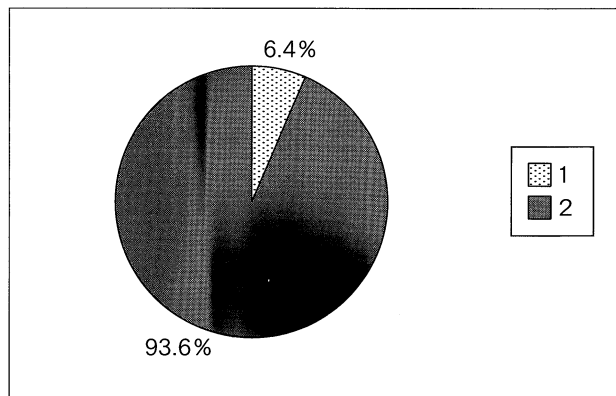

※ 学生なんでも相談室及び心身健康センターでは、不安や悩み事等の相談に応じております。相談内容の秘密は厳守しますので、安心して利用してください。

**学生なんでも相談室**  
(総合学生支援棟 1 階)

- ・ 平日 (月～金曜日) の 9 時 00 分から 17 時 00 分まで
- ・ 教員又は相談員が対応

**心身健康センター**

- ・ 水・木曜日の 12 時から 17 時まで (要予約)
- ・ 精神保健やカウンセリングの専門家が対応



<p>Q 70. (Q 69で1と答えた人だけ回答してください。)</p> <p>(ア) どのようなハラスメントを受けましたか。 (複数回答可)</p>	<p>1. 容姿等に対する言動</p> <p>2. 態度・行動による蔑視</p> <p>3. 講義・ゼミ・課外活動等でのハラスメント</p> <p>4. 飲酒の強要</p> <p>5. その他</p>
<p>(イ) ハラスメントを受けた後に誰かに相談しましたか。</p>	<p>1. 相談した</p> <p>2. 相談できなかった</p> <p>3. 相談しなかった</p>
<p>[(イ)で1と答えた人だけ回答してください。]</p> <p>(ウ) 誰に相談しましたか。</p>	<p>1. 学生なんでも相談室の相談員</p> <p>2. 心身健康センターのカウンセラー</p> <p>3. 指導教員・クラス担当教員</p> <p>4. 親 5. 友人 6. 信頼できる身近な人</p> <p>7. その他</p>

(ア)

回答項目	実数	割合
1	3	10.7%
2	8	28.6%
3	4	14.3%
4	8	28.6%
5	5	17.9%
回答合計	28	100.0%
回答数	24	-
無回答数	1	-
合計(人)	25	-

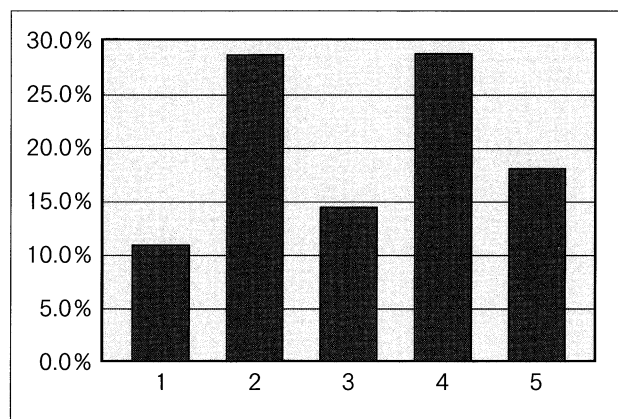

(イ)

回答項目	実数	割合
1	14	58.3%
2	1	4.2%
3	9	37.5%
回答合計	24	100.0%
回答数	24	-
無回答数	1	-
合計(人)	25	-

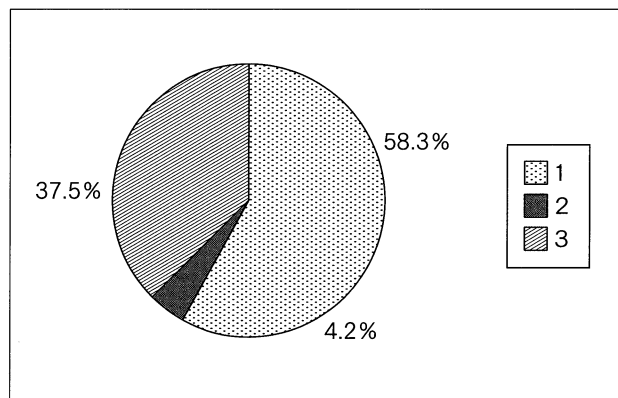

(ウ)

回答項目	実数	割合
1	0	0.0%
2	0	0.0%
3	0	0.0%
4	2	25.0%
5	4	50.0%
6	1	12.5%
7	1	12.5%
回答合計	8	100.0%
回答数	8	-
無回答数	6	-
合計(人)	14	-

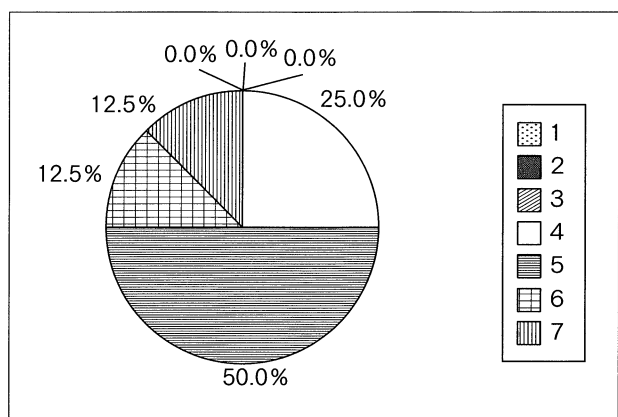

Q 71. 現在整備されている学生なんでも相談室及び心身健康センターでの学生相談をどう思いますか。	1. 利用しやすい 2. 利用しにくい 3. どちらとも言えない
Q 72. (Q 71 で 2 と答えた人だけ回答してください。) どのような点で、利用しにくいと感じていますか。	1. 相談員が常駐していない 2. 相談室での話し声が漏れそうだ 3. 適切な対応をしてもらえないか不安 4. 秘密を守ってもらえないか不安 5. その他

Q 71

回答項目	実数	割合
1	33	9.0%
2	122	33.2%
3	213	57.9%
回答合計	368	100.0%
回答数	368	-
無回答数	26	-
合計(人)	394	-

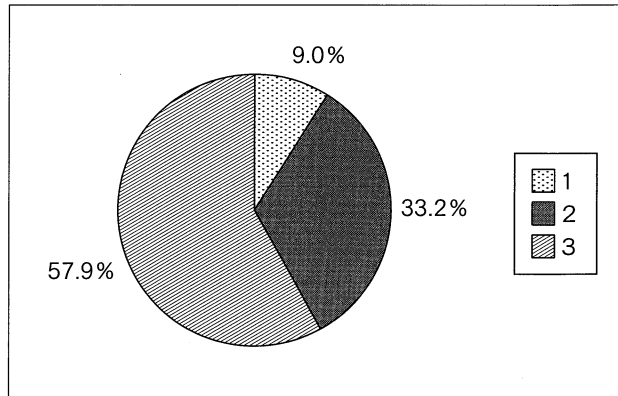

Q 72

回答項目	実数	割合
1	5	4.9%
2	10	9.7%
3	33	32.0%
4	7	6.8%
5	48	46.6%
回答合計	103	100.0%
回答数	103	-
無回答数	19	-
合計(人)	122	-

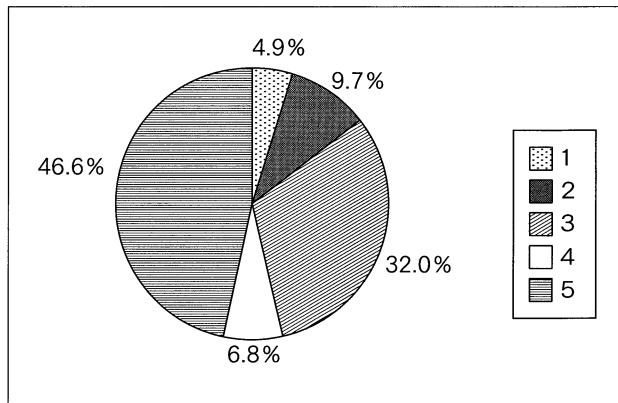

## (K) 卒業後の進路等について

Q 73. 卒業後の進路についてどのように考えていますか。

1. ぜひ就職したい
2. できれば就職したい
3. 進学したい (本学大学院)
4. 進学したい (他大学大学院)
5. 進学したい (その他, 研究生, 専門学校など)
6. その他の進路
7. あまり考えたことがない

回答項目	実数	割合
1	285	74.0%
2	53	13.8%
3	23	6.0%
4	13	3.4%
5	2	0.5%
6	5	1.3%
7	4	1.0%
回答合計	385	100.0%
回答数	385	-
無回答数	9	-
合計(人)	394	-

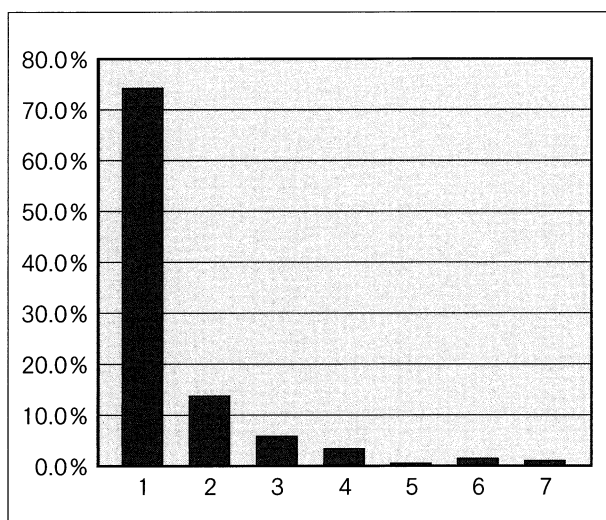

Q 74. (Q 73で1又は2と答えた人だけ回答してください。)  
(ア) 一番就職したいと思う分野は何ですか。

1. 教員
2. 公務員 (教員を除く。)
3. 民間企業 (教育関係)
4. 民間企業 (教育関係を除く。)
5. 家業につく
6. その他
7. 未定

(イ) あなたは就職する場合, どの地域を希望しますか。

1. 徳島県
2. 四国 (徳島県を除く。)
3. 近畿
4. 中国
5. 九州
6. その他
7. 未定

(ウ) それはあなたの出身県・地域ですか。

1. はい
2. いいえ

(ア)

回答項目	実数	割合
1	275	81.8%
2	25	7.4%
3	3	0.9%
4	15	4.5%
5	1	0.3%
6	4	1.2%
7	13	3.9%
回答合計	336	100.0%
回答数	336	-
無回答数	2	-
合計(人)	338	-

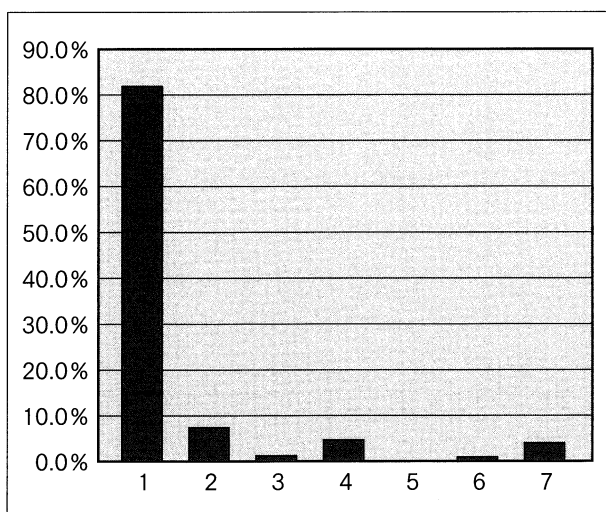

(イ)

回答項目	実数	割合
1	122	36.0%
2	33	9.7%
3	115	33.9%
4	25	7.4%
5	7	2.1%
6	15	4.4%
7	22	6.5%
回答合計	339	100.0%
回答数	338	-
無回答数	0	-
合計(人)	338	-

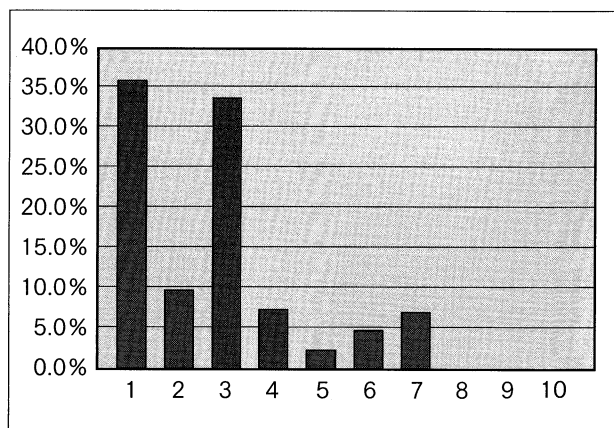

(ウ)

回答項目	実数	割合
1	280	87.2%
2	41	12.8%
回答合計	321	100.0%
回答数	321	-
無回答数	17	-
合計(人)	338	-

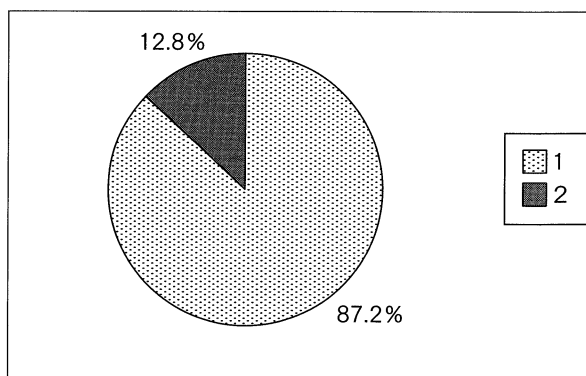

Q 75. (Q 74 (ア) で1と答えた人だけ回答してください。)

あなたはなぜ教員になろうと思ったのですか。(複数回答可)

1. 児童・生徒に接する喜びのある仕事だから
2. 世の中や他人のためになる仕事だから
3. 比較的高い収入の得られる仕事だから
4. 自分の適性・能力に合う仕事だから
5. 責任が重く成し遂げたとき生きがいを感じる仕事だから

6. 他人から尊敬される仕事だから
7. 県内に就職でき、他県への転勤がないから
8. 自分でもなれそうな職業だから
9. 自分の親族に教員がいるから
10. 景気に影響のない安定した職業だから
11. ほかにやれそうな仕事がないから
12. 自分の意志でなく親、その他に強く勧められて
13. ただなんとなく
14. その他

回答項目	実数	割合
1	201	31.6%
2	61	9.6%
3	39	6.1%
4	95	14.9%
5	60	9.4%
6	21	3.3%
7	16	2.5%
8	3	0.5%
9	42	6.6%
10	45	7.1%
11	9	1.4%
12	3	0.5%
13	24	3.8%
14	18	2.8%
回答合計	637	100.0%
回答数	270	-
無回答数	5	-
合計(人)	275	-

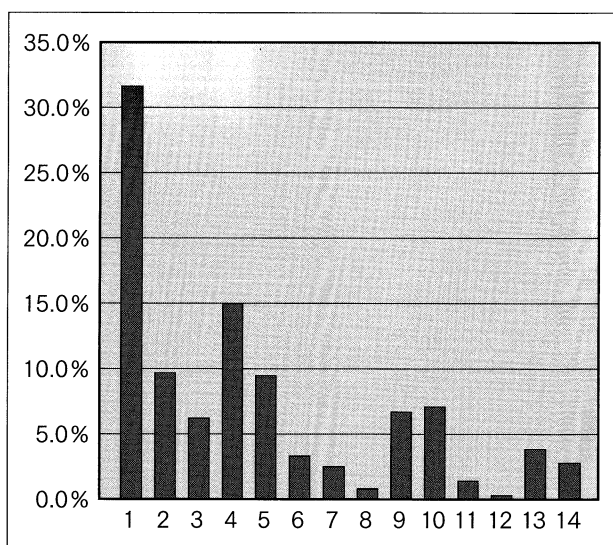

Q 76. (Q 74 (ア) で2～7と答えた人だけ回答してください。  
 教員を志望しない人はその理由を答えてください。(主なもの三つまで)

1. 他の職業に魅力を感じたから
2. もともと教員になる気はなかった
3. 教育界の実情に失望した
4. 学年が進むにつれて教員になることの大変さに気づき意欲を失った
5. 実地教育を経験し教員志望をやめた
6. 本当は教員になりたいのだが、採用試験の倍率が高いのであきらめた
7. その他

回答項目	実数	割合
1	29	29.9%
2	15	15.5%
3	16	16.5%
4	17	17.5%
5	7	7.2%
6	0	0.0%
7	13	13.4%
回答合計	97	100.0%
回答数	59	-
無回答数	2	-
合計(人)	61	-

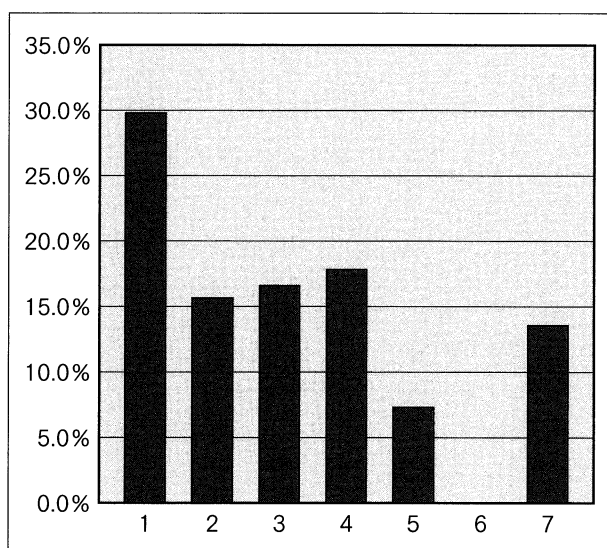

Q 77. 就職支援(就職相談, 就職ガイダンス等)についてどう思いますか。

1. 十分な支援を受けていると思う
2. ある程度の支援を受けていると思う
3. 相応な支援を受けているとは思わない

回答項目	実数	割合
1	125	34.1%
2	201	54.8%
3	41	11.2%
回答合計	367	100.0%
回答数	367	-
無回答数	27	-
合計(人)	394	-

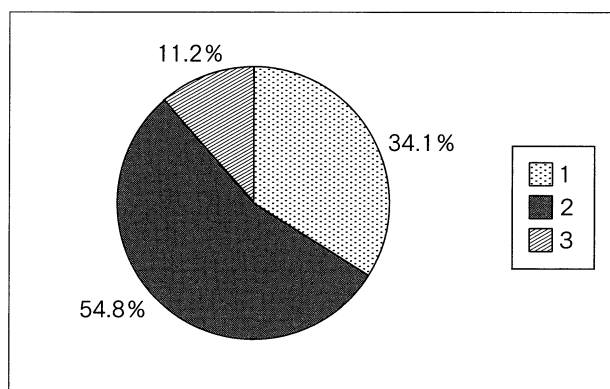

### 第3部 調査結果 - 大学院学生 -

#### (A) 基本的事項について

Q 1. 現在の学年は何年次ですか。

1. 修士1年    2. 修士2年  
3. 長期1年    4. 長期2年    5. 長期3年  
6. 専門職1年    7. 専門職2年

回答項目	実数	割合
1	122	27.4%
2	97	21.8%
3	40	9.0%
4	59	13.3%
5	55	12.4%
6	38	8.5%
7	34	7.6%
回答合計	445	100.0%
回答数	445	-
無回答数	3	-
合計(人)	448	-

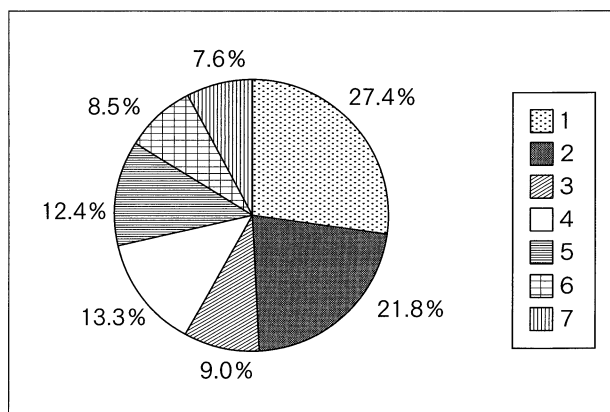

Q 2. 性別はどちらですか。

1. 男    2. 女

回答項目	実数	割合
1	240	53.9%
2	205	46.1%
回答合計	445	100.0%
回答数	445	-
無回答数	3	-
合計(人)	448	-

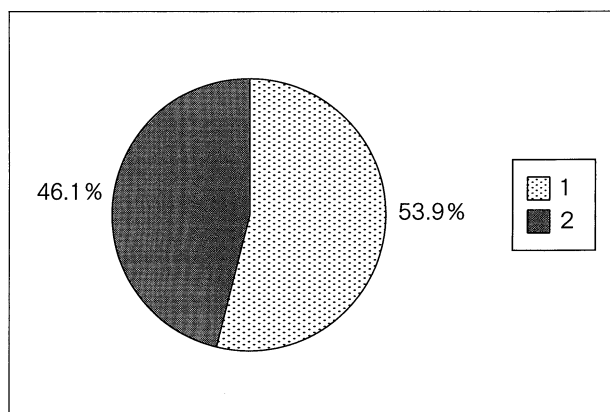

Q 3. 入学前の立場について

1. 現職教員    2. 本学学部学生  
3. 他大学学部学生    4. 社会人(現職教員を除く。)  
5. その他

回答項目	実数	割合
1	112	25.3%
2	23	5.2%
3	255	57.7%
4	41	9.3%
5	11	2.5%
回答合計	442	100.0%
回答数	442	-
無回答数	6	-
合計(人)	448	-

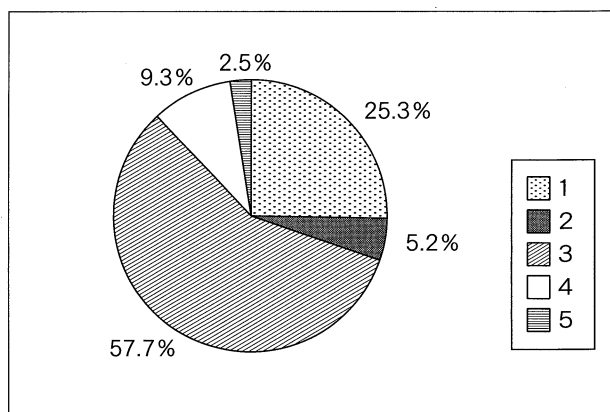

## (B) 入学の経緯について

Q 4. 大学院進学目的又は動機は何ですか。  
(主なものを三つまで)

1. 教師としての疑問・問題点を明らかにするため
2. 教師としての資質を向上させるため
3. 資格・免許を取得するため
4. 学校現場での教育の在り方を見つめ直すため
5. 学校現場での忙しさから離れたかった
6. 教師生活のマンネリ化を解決するため
7. 時代の変化が激しく、かつて大学で学んだことでは通用しなくなったから
8. 専門的知識や技術を習得するため
9. 学問的な興味を満たすため
10. 就職に有利だから
11. 人生の出直し、再出発のため
12. その他

回答項目	実数	割合
1	60	5.6%
2	203	19.0%
3	256	23.9%
4	55	5.1%
5	15	1.4%
6	10	0.9%
7	9	0.8%
8	261	24.4%
9	98	9.2%
10	22	2.1%
11	52	4.9%
12	28	2.6%
回答合計	1069	100.0%
回答数	443	-
無回答数	5	-
合計(人)	448	-

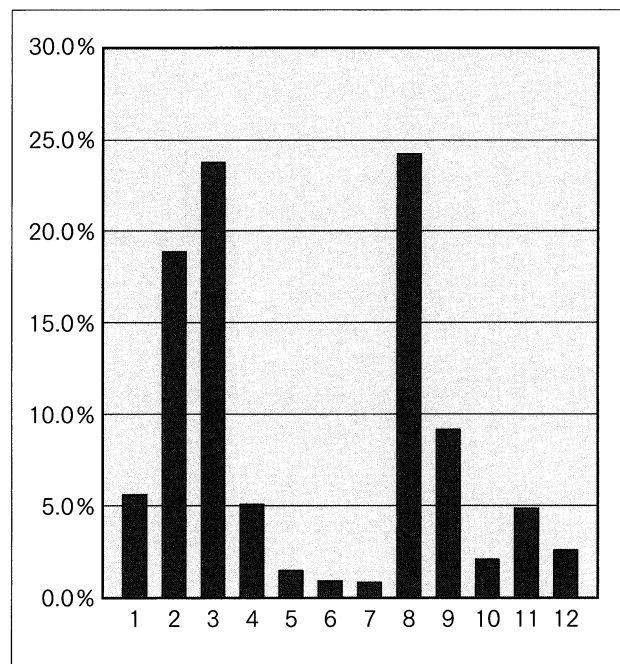

Q 5. 本学大学院をどこで知りましたか。  
(主なもの三つまで)

1. 現場に配布された募集要項を見た
2. 教育委員会からの通知で知った
3. 本学に知り合いの教員がいる
4. 本学教員の講演会等を聞いて
5. 大学時代の指導教員の紹介

6. 本学修了生の紹介
7. 先輩・友人・知人の紹介 (本学修了生を除く。)
8. 上司の紹介
9. 受験雑誌を見た
10. ポスターを見た
11. 本学のホームページを見た
12. 地元であるから知っていた
13. その他

回答項目	実数	割合
1	59	7.9%
2	45	6.0%
3	36	4.8%
4	41	5.5%
5	123	16.5%
6	49	6.6%
7	103	13.8%
8	27	3.6%
9	9	1.2%
10	23	3.1%
11	110	14.8%
12	73	9.8%
13	46	6.2%
回答合計	744	100.0%
回答数	445	-
無回答数	3	-
合計(人)	448	-

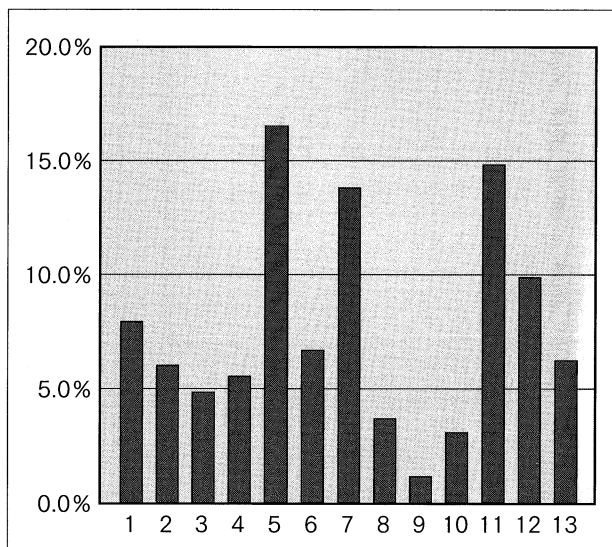

Q 6. 本学大学院を選んだ動機又はきっかけは何ですか。(主なもの三つまで)

1. 自分の勉強したい分野があったから
2. 研究指導を受けたい教員がいたから
3. 教員免許が取得できるから
4. 教員の評判がよかったから
5. 本学教員の講演会等を聞いたから
6. 教育委員会の命令だから

7. 大学院説明会に参加したから
8. 大学での指導教員に勧められたから
9. 本学修了生に勧められたから
10. 先輩・友人に勧められたから (本学修了生を除く。)
11. 地元の大学院だから
12. 自然環境が良いから
13. 大学の教育設備が充実しているから
14. 鳴門教育大学の卒業生だから
15. 他大学の大学院に不合格だったから
16. その他

回答項目	実数	割合
1	194	21.7%
2	80	8.9%
3	155	17.3%
4	25	2.8%
5	12	1.3%
6	27	3.0%
7	81	9.1%
8	64	7.2%
9	33	3.7%
10	34	3.8%
11	75	8.4%
12	23	2.6%
13	8	0.9%
14	22	2.5%
15	12	1.3%
16	49	5.5%
回答合計	894	100.0%
回答数	443	-
無回答数	5	-
合計(人)	448	-

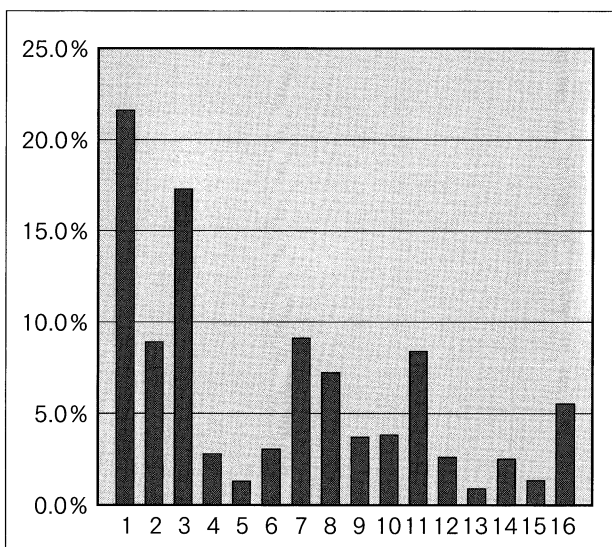



Q 7. 入学前に本学の大学院紹介冊子「大学院ガイドブック」やウェブページ等を見たことがありますか。

1. ある
2. ない

回答項目	実数	割合
1	356	80.2%
2	88	19.8%
回答合計	444	100.0%
回答数	444	-
無回答数	4	-
合計(人)	448	-

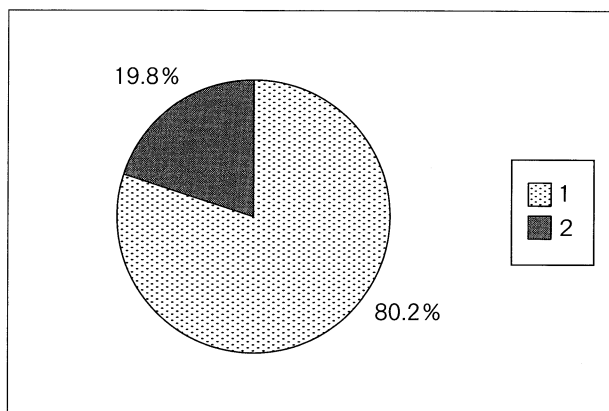

Q 8. 本学の目的（大学憲章・大学院の目標等）については、ウェブページ等を通じて紹介していますが、知っていますか。

1. 知っている
2. 知らない

回答項目	実数	割合
1	234	52.8%
2	209	47.2%
回答合計	443	100.0%
回答数	443	-
無回答数	5	-
合計(人)	448	-

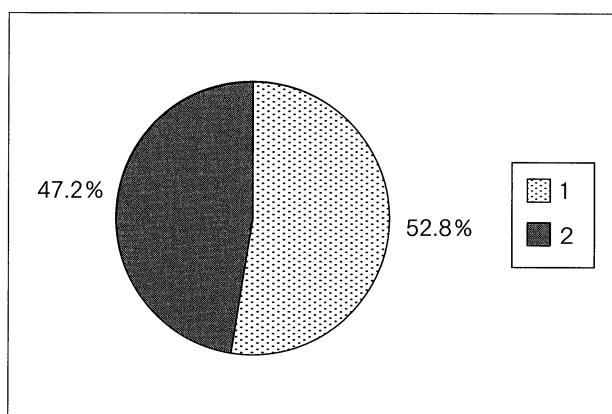

**(C) あなたの経済状況について** (現職教員以外の方に質問します。現職員の方は、Q17へ)

Q9. あなたの1か月の生活費はどれくらいですか。

1. 3万円未満    2. 3万円以上～5万円未満  
 3. 5万円以上～7万円未満  
 4. 7万円以上～9万円未満  
 5. 9万円以上～11万円未満    6. 11万円以上

回答項目	実数	割合
1	50	14.0%
2	130	36.3%
3	79	22.1%
4	48	13.4%
5	27	7.5%
6	24	6.7%
回答合計	358	100.0%
回答数	358	-
無回答数	90	-
合計(人)	448	-

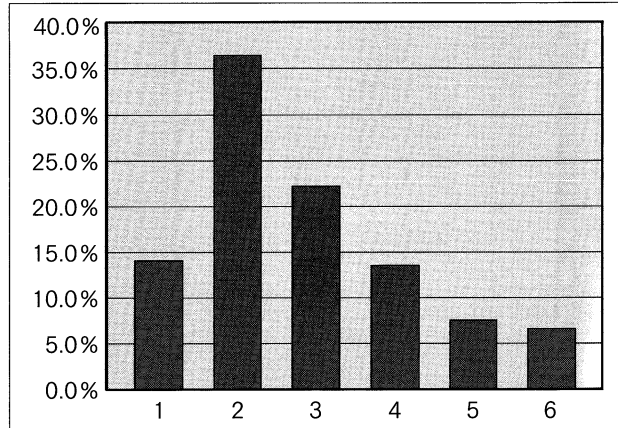

Q10. 現在の経済状況について

1. ゆとりがある (家計支持者からの仕送りのみ)  
 2. 普通 (あまり不自由を感じない)  
 3. やや苦しい (奨学金や軽度のアルバイトで充足できる)  
 4. 大変苦しい (定期的なアルバイトが必要である)

回答項目	実数	割合
1	41	11.5%
2	157	43.9%
3	112	31.3%
4	48	13.4%
回答合計	358	100.0%
回答数	358	-
無回答数	90	-
合計(人)	448	-

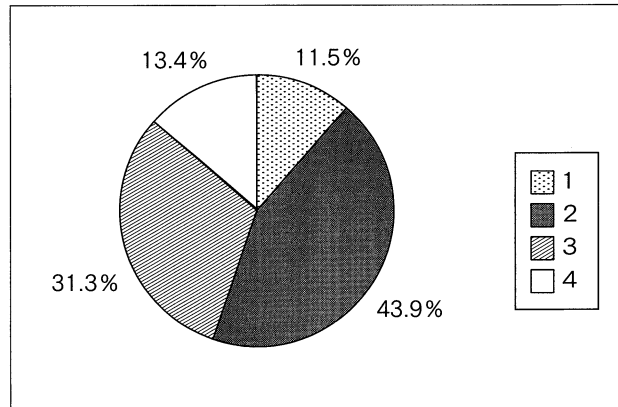

Q11. 日本学生支援機構の奨学金について

1. 現在受けている    2. 申請したが不採用  
 3. 希望していたが申請しなかった    4. 必要ない

回答項目	実数	割合
1	111	31.0%
2	7	2.0%
3	35	9.8%
4	205	57.3%
回答合計	358	100.0%
回答数	358	-
無回答数	90	-
合計(人)	448	-

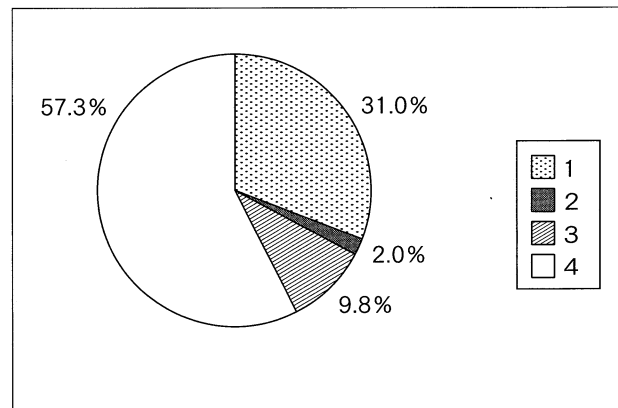

Q 12. 日本学生支援機構以外の奨学金について

1. 現在受けている 2. 申請したが不採用  
3. 希望していたが申請しなかった 4. 必要ない

回答項目	実数	割合
1	14	3.9%
2	6	1.7%
3	38	10.7%
4	297	83.7%
回答合計	355	100.0%
回答数	355	-
無回答数	93	-
合計(人)	448	-

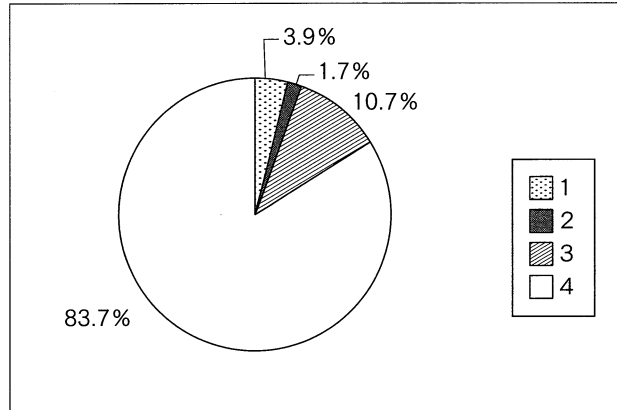

Q 13. 奨学金を受けることを希望しますか。

1. 現在受けているが、更に希望する  
2. 現在受けており、更には希望しない  
3. 現在受けていないが、希望する  
4. 現在受けていないし、希望もしない

回答項目	実数	割合
1	29	8.1%
2	81	22.7%
3	28	7.8%
4	219	61.3%
回答合計	357	100.0%
回答数	357	-
無回答数	91	-
合計(人)	448	-

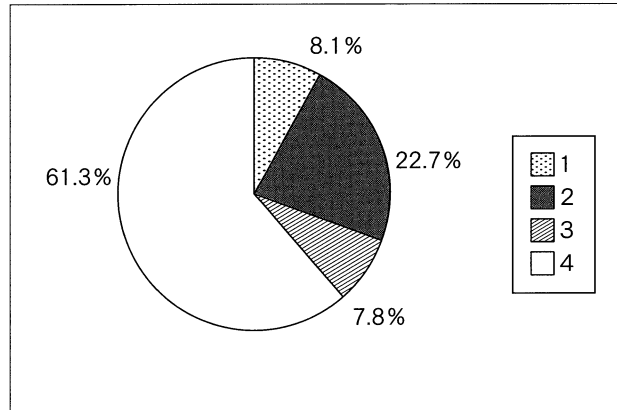

Q 14. 平成 29 年度授業料免除(前期)について

1. 全額免除 2. 半額免除  
3. 不許可 4. 申請しなかった

回答項目	実数	割合
1	36	10.1%
2	26	7.3%
3	12	3.4%
4	284	79.3%
回答合計	358	100.0%
回答数	358	-
無回答数	90	-
合計(人)	448	-

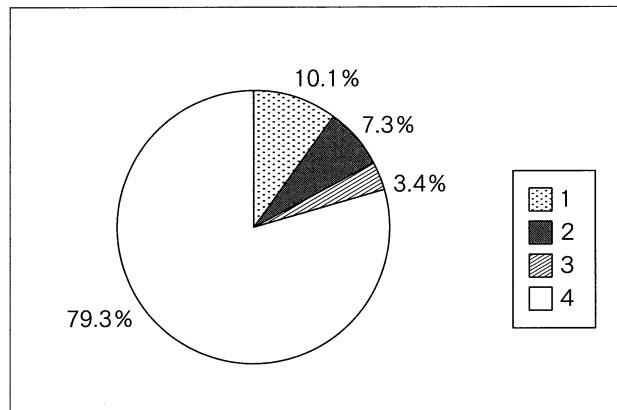

Q 15. どのようなアルバイトをしていますか。  
(複数回答可)

1. 家庭教師 2. 塾の講師 3. 事務 4. 調査  
5. 販売・サービス 6. 肉体労働 7. その他  
8. していない

回答項目	実数	割合
1	53	12.6%
2	53	12.6%
3	10	2.4%
4	2	0.5%
5	88	20.9%
6	27	6.4%
7	86	20.4%
8	103	24.4%
回答合計	422	100.0%
回答数	357	-
無回答数	91	-
合計(人)	448	-

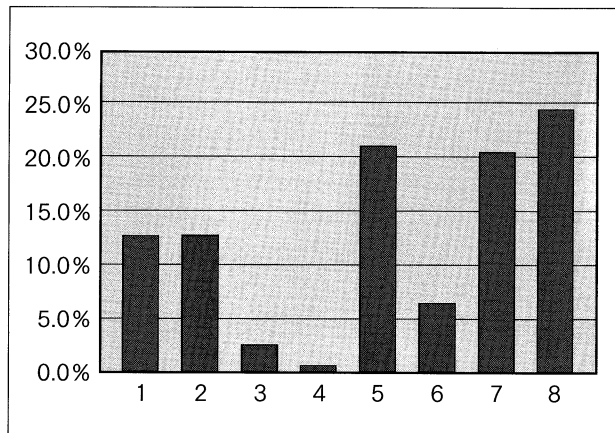

Q 16. (Q 15で1～7と答えた人だけ回答してください。)

(ア) アルバイト料の主な用途は何ですか。

1. 学費 2. 生活費 3. 課外活動費  
4. 遊興費等 5. その他

(イ) 1週間の従事時間は合計何時間ですか。  
(移動に要する時間も含む。)

1. 5時間未満 2. 5～10時間未満  
3. 10～15時間未満 4. 15～20時間未満  
5. 20～25時間未満 6. 25時間以上

(ウ) 就業時間は、深夜(午前0時以降)ですか。

1. はい 2. いいえ

(ア)

回答項目	実数	割合
1	17	7.3%
2	159	68.2%
3	4	1.7%
4	47	20.2%
5	6	2.6%
回答合計	233	100.0%
回答数	233	-
無回答数	21	-
合計(人)	254	-

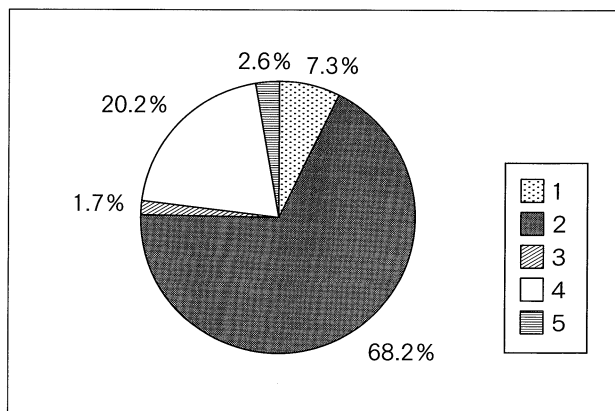

(イ)

回答項目	実数	割合
1	56	22.1%
2	75	29.6%
3	57	22.5%
4	38	15.0%
5	18	7.1%
6	9	3.6%
回答合計	253	100.0%
回答数	253	-
無回答数	1	-
合計(人)	254	-

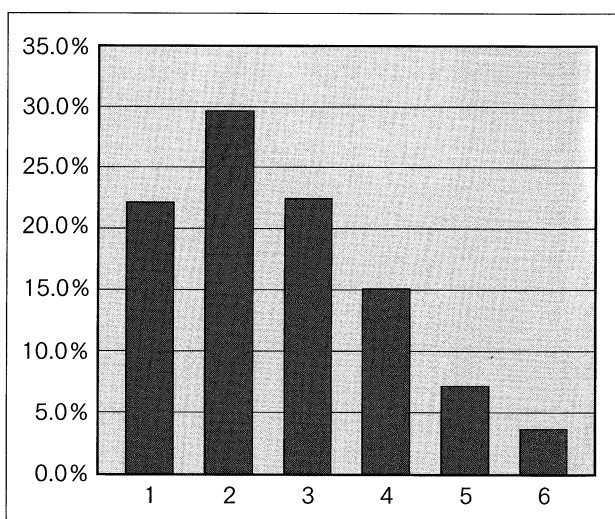

(ウ)

回答項目	実数	割合
1	59	23.5%
2	192	76.5%
回答合計	251	100.0%
回答数	251	-
無回答数	3	-
合計(人)	254	-

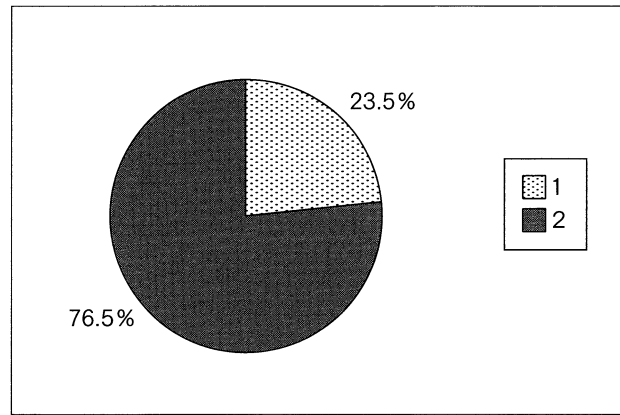

## (D) 住居について

Q 17. あなたの現在の住居はどれですか。

1. 自宅            2. 学生宿舎  
3. アパート      4. その他

回答項目	実数	割合
1	127	28.8%
2	126	28.6%
3	178	40.4%
4	10	2.3%
回答合計	441	100.0%
回答数	441	-
無回答数	7	-
合計(人)	448	-

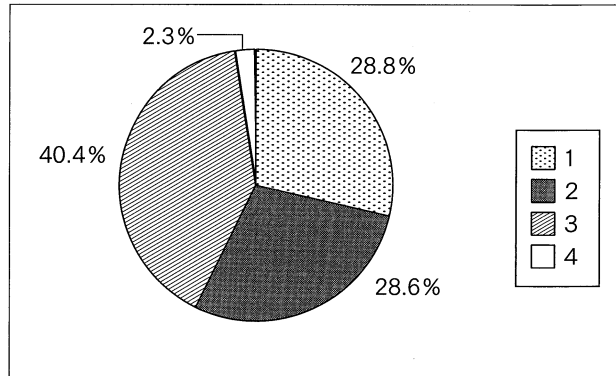

Q 18. (Q 17で3と答えた人だけ回答してください。)

(ア) 部屋の広さはどのくらいですか。  
(居室のみ、トイレ、キッチンを除く。)

1. 4.5畳未満            2. 4.5～6畳未満  
3. 6～8畳未満        4. 8～10畳未満  
5. 10畳以上

(イ) 部屋代はいくらですか。  
(光熱水料を除く。)

1. 3万円未満            2. 3～4万円未満  
3. 4～5万円未満      4. 5～6万円未満  
5. 6～7万円未満      6. 7万円以上

(ア)

回答項目	実数	割合
1	2	1.1%
2	15	8.4%
3	66	37.1%
4	56	31.5%
5	39	21.9%
回答合計	178	100.0%
回答数	178	-
無回答数	0	-
合計(人)	178	-

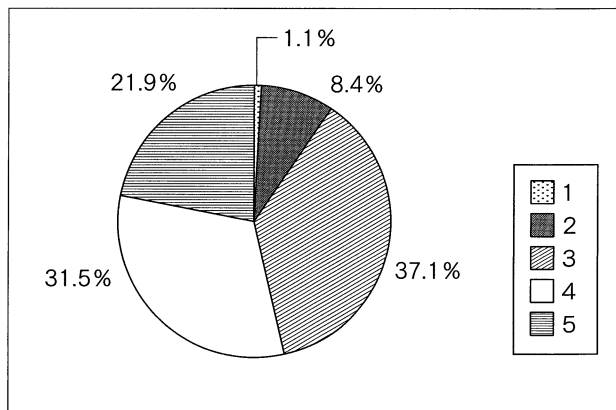

(イ)

回答項目	実数	割合
1	32	18.1%
2	73	41.2%
3	51	28.8%
4	16	9.0%
5	4	2.3%
6	1	0.6%
回答合計	177	100.0%
回答数	177	-
無回答数	1	-
合計(人)	178	-

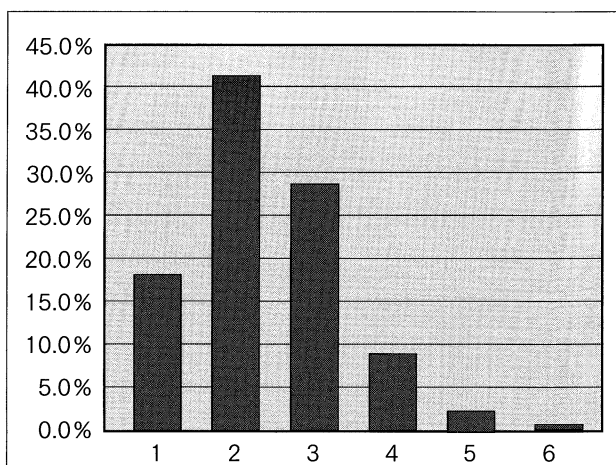

## (E) 通学について

Q 19. 通学は主として何を利用していますか。  
(車・鉄道等で乗り継ぎがある場合は、該当する番号をすべて選んでください。)

- |         |        |          |
|---------|--------|----------|
| 1. 徒歩   | 2. 自転車 | 3. 原付バイク |
| 4. 自動二輪 | 5. 自動車 | 6. バス    |
| 7. JR   | 8. その他 |          |

回答項目	実数	割合
1	127	26.1%
2	76	15.6%
3	20	4.1%
4	9	1.9%
5	240	49.4%
6	4	0.8%
7	4	0.8%
8	6	1.2%
回答合計	486	100.0%
回答数	441	-
無回答数	7	-
合計(人)	448	-

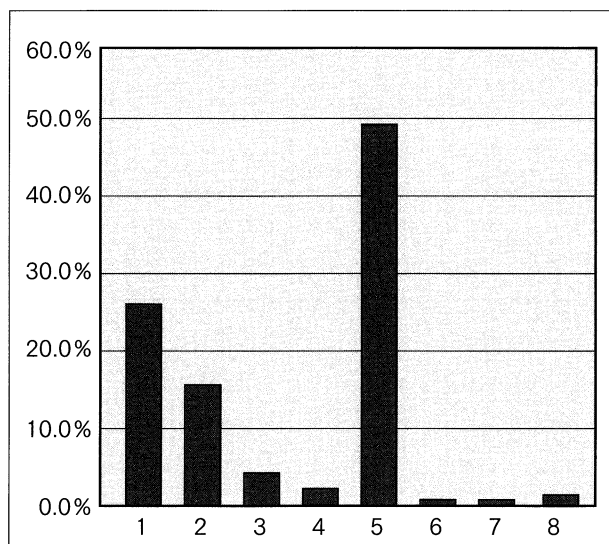

Q 20. 通学時間は片道どのくらいかかりますか。

- |              |             |
|--------------|-------------|
| 1. 15分未満     | 2. 15～30分未満 |
| 3. 30～60分未満  | 4. 60～90分未満 |
| 5. 90～120分未満 | 6. 120分以上   |

回答項目	実数	割合
1	292	66.7%
2	44	10.0%
3	56	12.8%
4	29	6.6%
5	7	1.6%
6	10	2.3%
回答合計	438	100.0%
回答数	438	-
無回答数	10	-
合計(人)	448	-

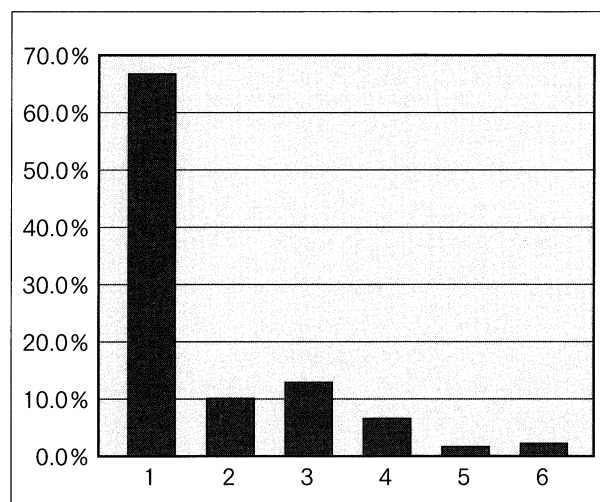

## (F) 修学等について

Q21. 入学前に期待していた成果があがっていると思いますか。

1. 十分にあげていると思う
2. ある程度あげていると思う
3. あがっているとは思わない

回答項目	実数	割合
1	143	32.1%
2	266	59.8%
3	36	8.1%
回答合計	445	100.0%
回答数	445	-
無回答数	3	-
合計(人)	448	-

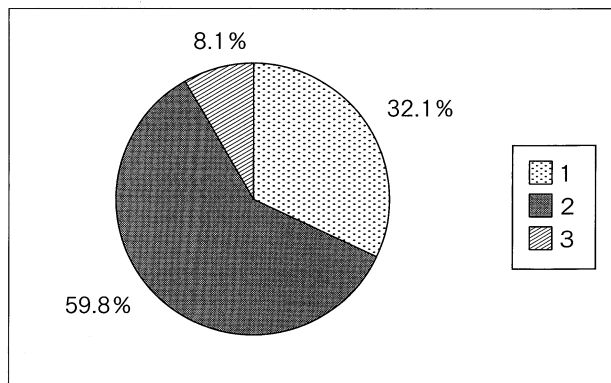

Q22. 入学前に望んでいた教育が受けられていると思いますか。

1. 十分に受けられていると思う
2. ある程度受けられていると思う
3. 受けられているとは思わない

回答項目	実数	割合
1	175	39.6%
2	237	53.6%
3	30	6.8%
回答合計	442	100.0%
回答数	442	-
無回答数	6	-
合計(人)	448	-

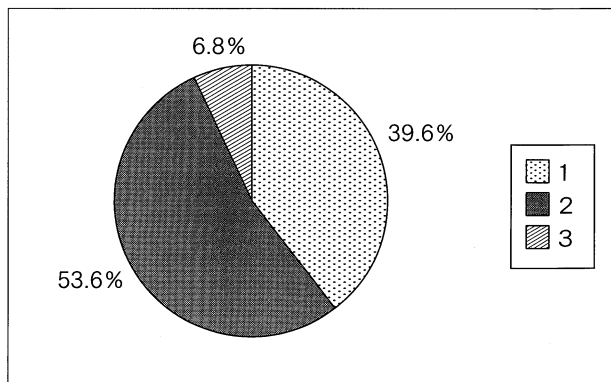

Q23. オフィスアワーを利用したことがありますか。

1. 利用したことがある
2. 利用したことがない
3. 知らない

回答項目	実数	割合
1	66	14.9%
2	196	44.3%
3	180	40.7%
回答合計	442	100.0%
回答数	442	-
無回答数	6	-
合計(人)	448	-

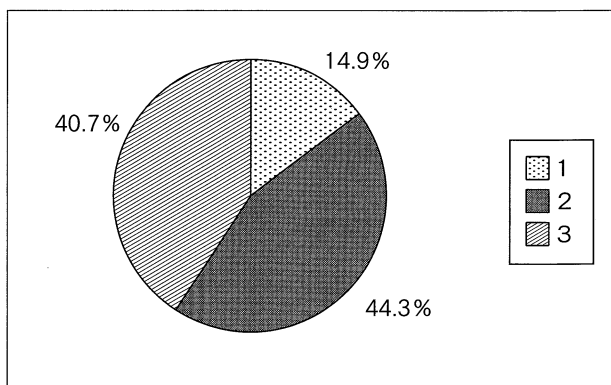



Q 24. (Q 23で1と答えた人だけ回答してください。)  
 オフィスアワーでの相談体制をどう思いますか。

1. 十分役に立っている
2. ある程度役に立っている
3. 役に立っているとは思わない

回答項目	実数	割合
1	28	43.1%
2	36	55.4%
3	1	1.5%
回答合計	65	100.0%
回答数	65	-
無回答数	1	-
合計(人)	66	-

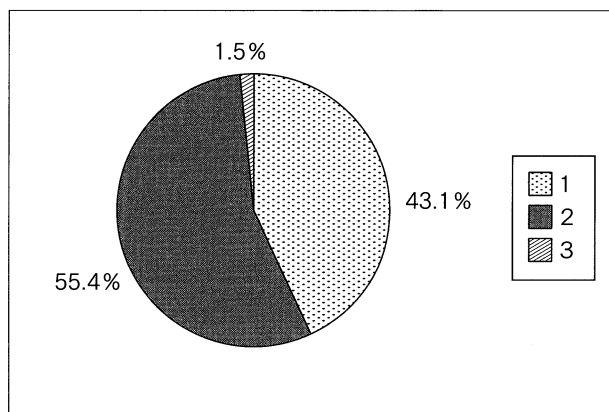

Q 25. 学内の自主学習環境（附属図書館、情報端末室等）についてどう思いますか。  
 (ア) 設備について

1. 十分整備されている
2. ある程度整備されている
3. 不十分である

(イ) 広さについて

1. 十分な広さである
2. 適当な広さである
3. 狭い

(ア)

回答項目	実数	割合
1	139	32.2%
2	214	49.5%
3	79	18.3%
回答合計	432	100.0%
回答数	432	-
無回答数	16	-
合計(人)	448	-

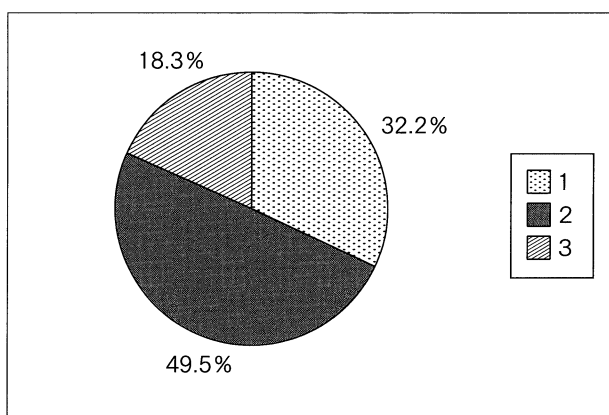

(イ)

回答項目	実数	割合
1	151	35.0%
2	201	46.6%
3	79	18.3%
回答合計	431	100.0%
回答数	431	-
無回答数	17	-
合計(人)	448	-

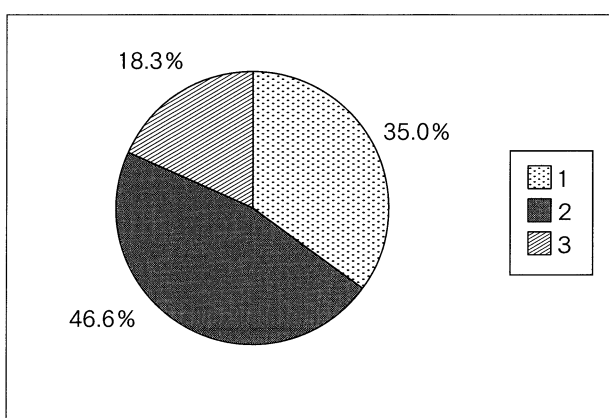

Q 26. 学生支援全般（修学，生活，健康，経済等）についてどう思いますか。

1. 十分な支援を受けていると思う
2. ある程度の支援を受けていると思う
3. 相応な支援を受けているとは思わない

回答項目	実数	割合
1	108	24.8%
2	283	64.9%
3	45	10.3%
回答合計	436	100.0%
回答数	436	-
無回答数	12	-
合計(人)	448	-

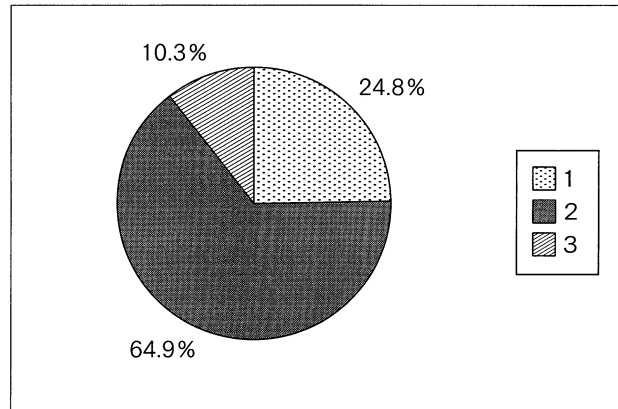

(Q 27～Q 35は、現職教員以外の方に質問します。現職教員の方は、Q 36へ)  
Q 27. 授業時間以外で1日平均どのくらい学習していますか。(ボランティア活動時間、院生室・情報端末室等での自習時間を含む)

1. 30分未満
2. 30分～1時間未満
3. 1時間～2時間未満
4. 2時間～3時間未満
5. 3時間以上

回答項目	実数	割合
1	29	8.2%
2	47	13.4%
3	114	32.4%
4	75	21.3%
5	87	24.7%
回答合計	352	100.0%
回答数	352	-
無回答数	96	-
合計(人)	448	-

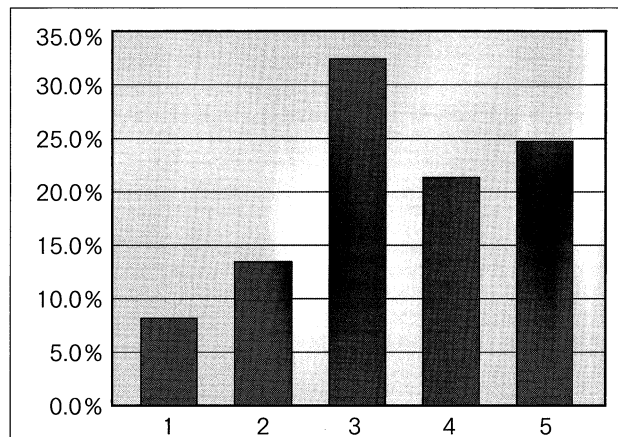

Q 28. (Q 27で1～2と答えた人だけ回答してください。)

1時間未満しか勉強をしていない理由は何ですか。(主なもの二つまで)

1. 授業等を受けるのに必要がない
2. 授業等で具体的指示がない
3. やる気がしない
4. アルバイトで忙しい
5. 課外活動等で忙しい
6. その他

回答項目	実数	割合
1	9	9.9%
2	11	12.1%
3	28	30.8%
4	12	13.2%
5	9	9.9%
6	22	24.2%
回答合計	91	100.0%
回答数	71	-
無回答数	5	-
合計(人)	76	-

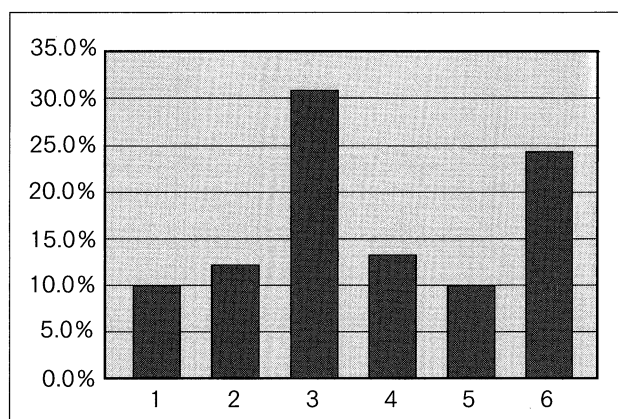

Q 29. 学習ボランティア活動（学校ボランティア・国際交流ボランティア・国際協力ボランティアなど）や研究会（学会・講演会・講習会など）に参加したことがありますか。

1. ある 2. ない

回答項目	実数	割合
1	238	67.6%
2	114	32.4%
回答合計	352	100.0%
回答数	352	-
無回答数	96	-
合計(人)	448	-

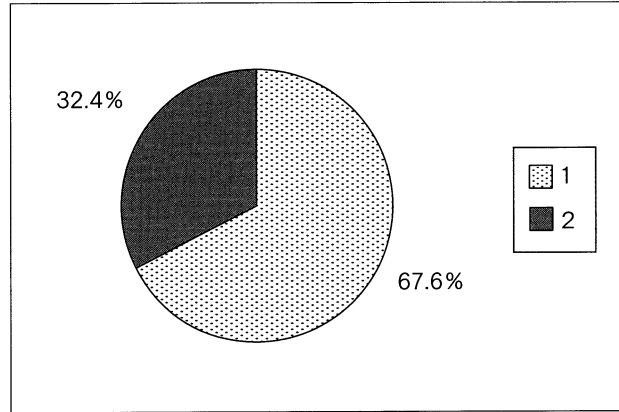

Q 30. 普段主に読んでいる本は何ですか。（主なもの三つまで）

1. 漫画 2. グラビア  
 3. 週刊誌（週刊の漫画雑誌を除く。）  
 4. 社会科学関係 5. 自然科学関係  
 6. 哲学・宗教関係 7. 文学 8. 趣味関係  
 9. 特にない 10. その他

回答項目	実数	割合
1	151	21.2%
2	6	0.8%
3	36	5.1%
4	69	9.7%
5	26	3.7%
6	28	3.9%
7	132	18.6%
8	149	21.0%
9	34	4.8%
10	80	11.3%
回答合計	711	100.0%
回答数	350	-
無回答数	98	-
合計(人)	448	-

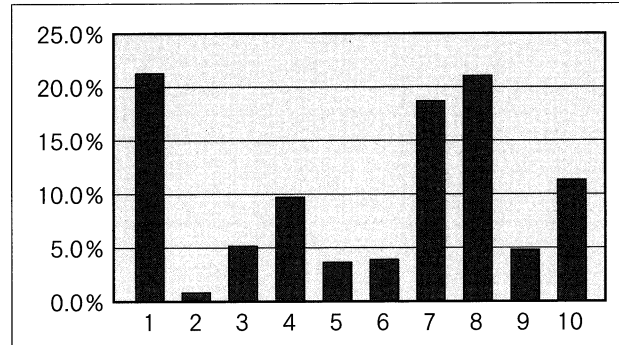

Q 31. あなたは平均して月に何冊ぐらい本を読みますか。（Q 30の1～3を除く。）

1. 1冊未満 2. 1～2冊 3. 3～5冊  
 4. 6～10冊 5. 11冊以上

回答項目	実数	割合
1	92	26.2%
2	141	40.2%
3	84	23.9%
4	27	7.7%
5	7	2.0%
回答合計	351	100.0%
回答数	351	-
無回答数	97	-
合計(人)	448	-

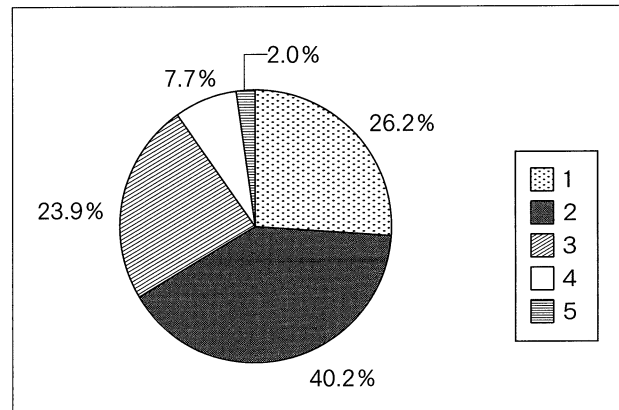

Q 32. 講義・演習などに直接関係しない本の読書時間は平均で1日どのくらいですか。  
(Q 30 の1～3を除く。)

1. 30分未満                      2. 30分～1時間未満  
3. 1時間～2時間未満          4. 2時間～3時間未満  
5. 3時間以上

回答項目	実数	割合
1	212	60.7%
2	94	26.9%
3	31	8.9%
4	5	1.4%
5	7	2.0%
回答合計	349	100.0%
回答数	349	-
無回答数	99	-
合計(人)	448	-

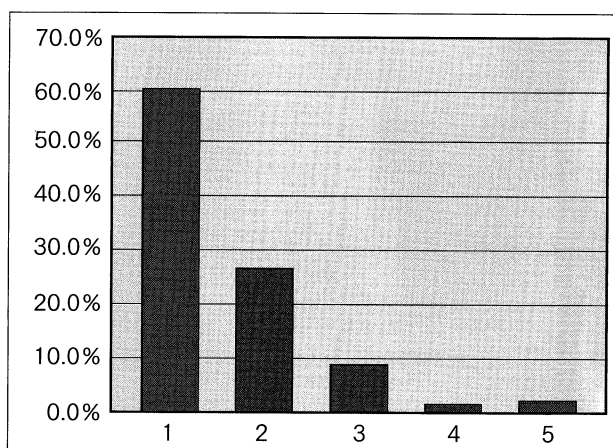

Q 33. 新聞を読んでいますか。【電子媒体を含む。】  
(テレビ・ラジオ番組欄は除く。)

1. 毎日読む    2. 時々読む    3. 全く読まない

回答項目	実数	割合
1	42	12.0%
2	157	44.7%
3	152	43.3%
回答合計	351	100.0%
回答数	351	-
無回答数	97	-
合計(人)	448	-

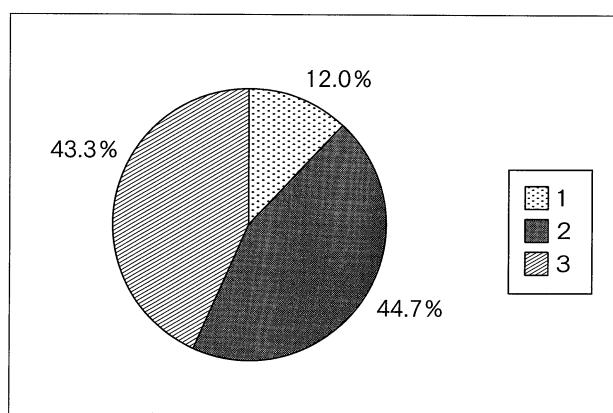

Q 34. ティーチング・アシスタント (T.A, 教育補助) 又はリサーチ・アシスタント (R.A, 研究補助) を経験したことがありますか。

1. ある  
2. ない

回答項目	実数	割合
1	81	23.0%
2	271	77.0%
回答合計	352	100.0%
回答数	352	-
無回答数	96	-
合計(人)	448	-

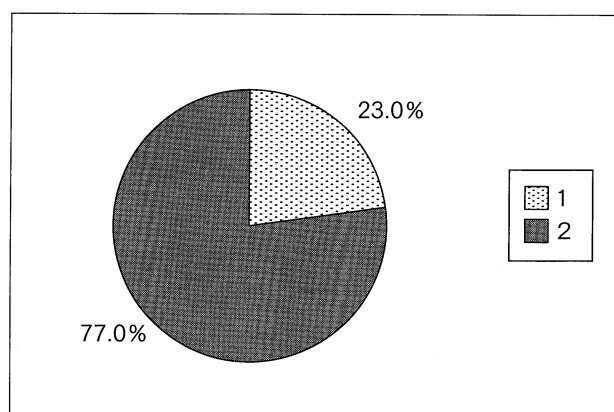

Q 35. (Q 34で1と答えた人だけ回答してください。)

T.A又はR.Aの経験が、自己の修学に活かされていると思いますか。

1. 十分に活かされていると思う
2. ある程度活かされていると思う
3. 活かされていないと思う

回答項目	実数	割合
1	37	46.3%
2	35	43.8%
3	8	10.0%
回答合計	80	100.0%
回答数	80	-
無回答数	1	-
合計(人)	81	-

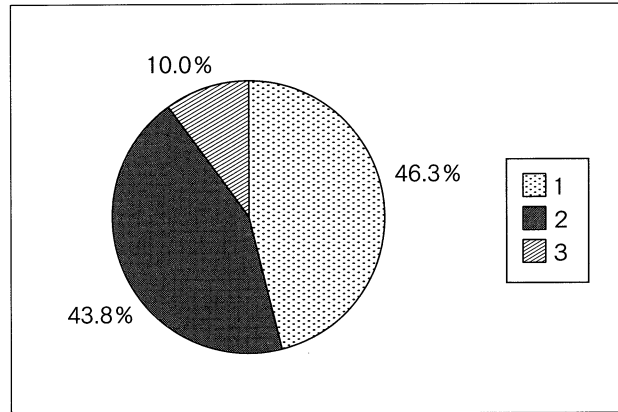

## (G) 健康について

Q 36. 現在の健康状況（身体的）はどうか。

1. 極めて健康である
2. 健康である
3. やや不健康である
4. 不健康である

回答項目	実数	割合
1	108	24.3%
2	239	53.8%
3	76	17.1%
4	21	4.7%
回答合計	444	100.0%
回答数	444	-
無回答数	4	-
合計(人)	448	-

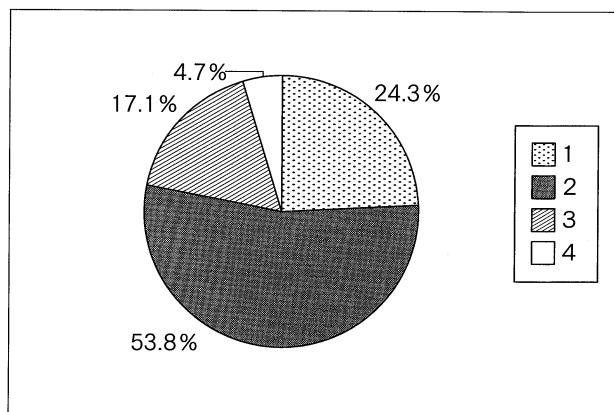

Q 37. (Q 36で3又は4と答えた人だけ回答してください。) 治療をしていますか。

1. 治療をしている
2. 治療をしていない

回答項目	実数	割合
1	43	46.2%
2	50	53.8%
回答合計	93	100.0%
回答数	93	-
無回答数	4	-
合計(人)	97	-

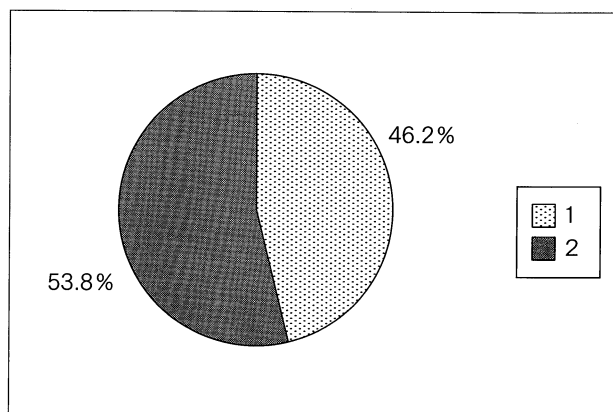

Q 38. (Q 36で1と答えた人だけ回答してください。) 主にどのような治療をしていますか。

1. 病院又は開業医で治療を受けている
2. 市販の薬を買って自分で治療している
3. その他

回答項目	実数	割合
1	9	47.4%
2	4	21.1%
3	6	31.6%
回答合計	19	100.0%
回答数	19	-
無回答数	89	-
合計(人)	108	-

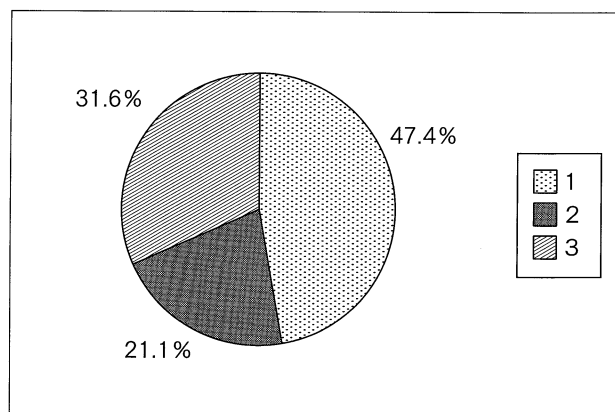

Q 39. 現在の健康状況（精神的）はどうか。

1. 極めて健康である
2. 健康である
3. やや不健康である
4. 不健康である

回答項目	実数	割合
1	106	24.0%
2	247	55.9%
3	77	17.4%
4	12	2.7%
回答合計	442	100.0%
回答数	442	-
無回答数	6	-
合計(人)	448	-

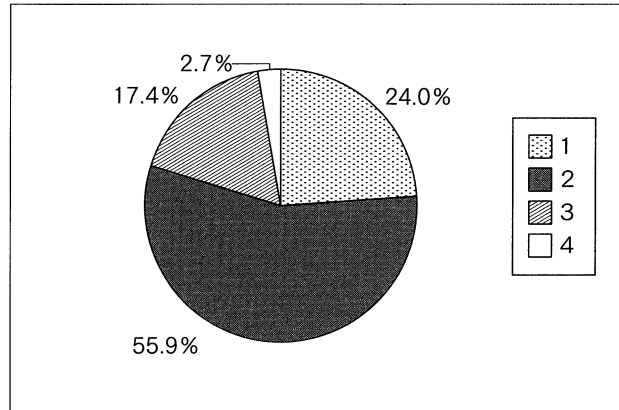

Q 40. (Q 39で3又は4と答えた人だけ回答してください。) 治療をしていますか。

1. 治療をしている
2. 治療をしていない

回答項目	実数	割合
1	10	11.8%
2	75	88.2%
回答合計	85	100.0%
回答数	85	-
無回答数	4	-
合計(人)	89	-

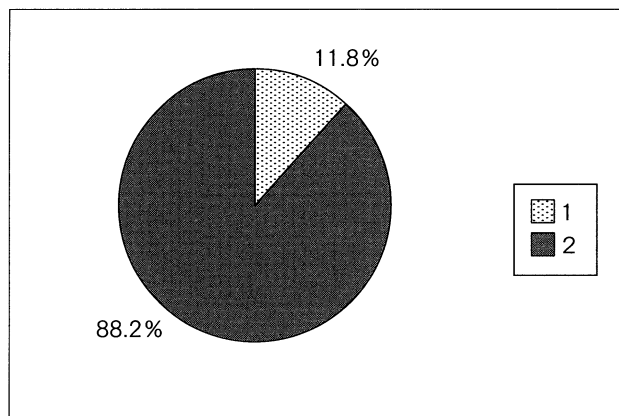

Q 41. (Q 40で1と答えた人だけ回答してください。) 主にどのような治療をしていますか。

1. 病院又は開業医で治療を受けている
2. 市販の薬を買って自分で治療している
3. その他

回答項目	実数	割合
1	8	88.9%
2	1	11.1%
3	0	0.0%
回答合計	9	100.0%
回答数	9	-
無回答数	1	-
合計(人)	10	-

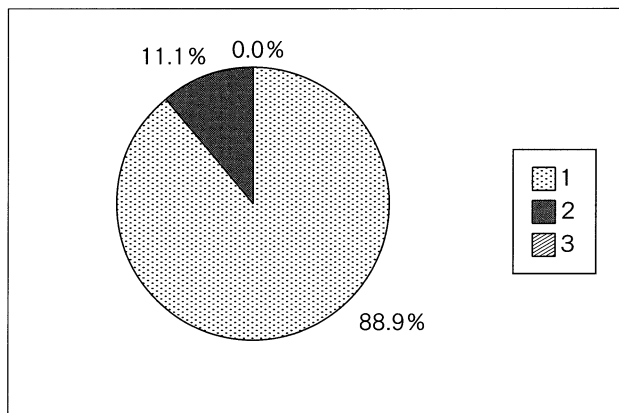

Q 42. 1日の平均睡眠時間はどのくらいですか。

1. 5時間未満
2. 5～6時間未満
3. 6～7時間未満
4. 7～8時間未満
5. 8時間以上

回答項目	実数	割合
1	43	9.7%
2	162	36.5%
3	161	36.3%
4	68	15.3%
5	10	2.3%
回答合計	444	100.0%
回答数	444	-
無回答数	4	-
合計(人)	448	-

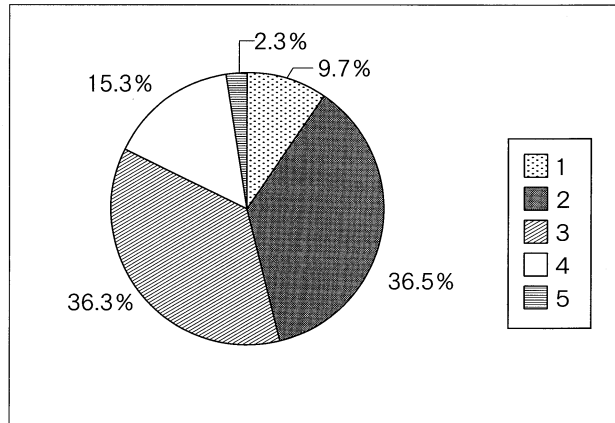

Q 43. 食事は自炊（家族が作った食事含む）していますか。

1. すべてを自炊している
2. ほとんど自炊しているが、昼食のみ外食
3. コンビニ等での弁当購入

回答項目	実数	割合
1	132	29.9%
2	213	48.2%
3	97	21.9%
回答合計	442	100.0%
回答数	442	-
無回答数	6	-
合計(人)	448	-

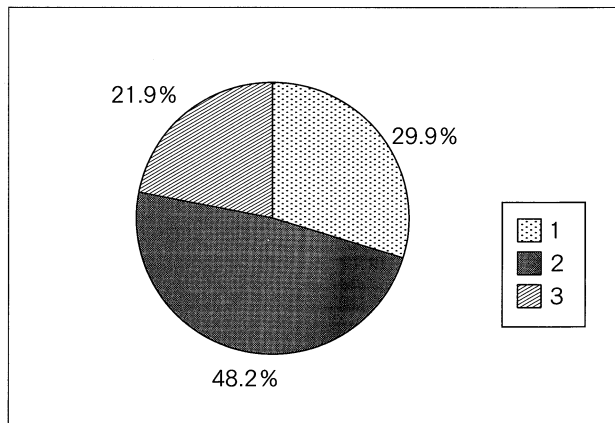

Q 44. 朝食をどの程度食べますか。

1. 毎日食べる
2. 週3日程度
3. ほとんど食べない

回答項目	実数	割合
1	264	59.9%
2	69	15.6%
3	108	24.5%
回答合計	441	100.0%
回答数	441	-
無回答数	7	-
合計(人)	448	-

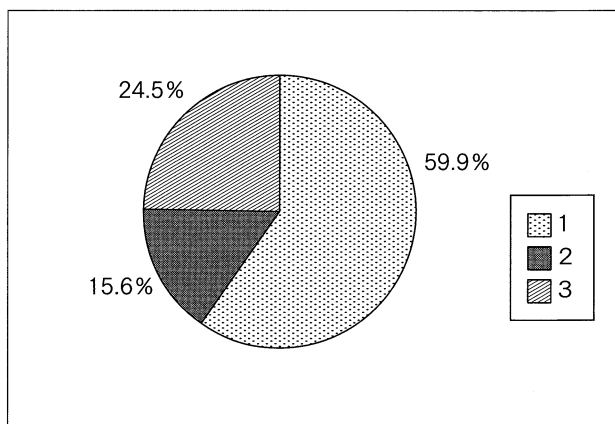



Q 45. 喫煙をしますか。

1. 吸ったことがない
2. ときどき吸っている
3. 毎日吸っている

回答項目	実数	割合
1	377	85.5%
2	23	5.2%
3	41	9.3%
回答合計	441	100.0%
回答数	441	-
無回答数	7	-
合計(人)	448	-

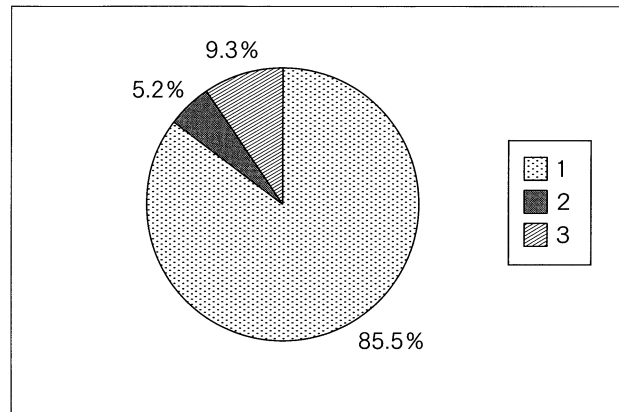

Q 46. (Q 45で3と答えた人だけ回答してください。)

(ア) 毎日喫煙する本数は何本ですか。

1. 5本未満
2. 5～10本未満
3. 10～20本未満
4. 20～30本未満
5. 30本以上

(イ) 喫煙歴について

1. 1年未満
2. 1～3年未満
3. 3～5年未満
4. 5～10年未満
5. 10年以上

(ア)

回答項目	実数	割合
1	2	5.3%
2	6	15.8%
3	24	63.2%
4	6	15.8%
5	0	0.0%
回答合計	38	100.0%
回答数	38	-
無回答数	3	-
合計(人)	41	-

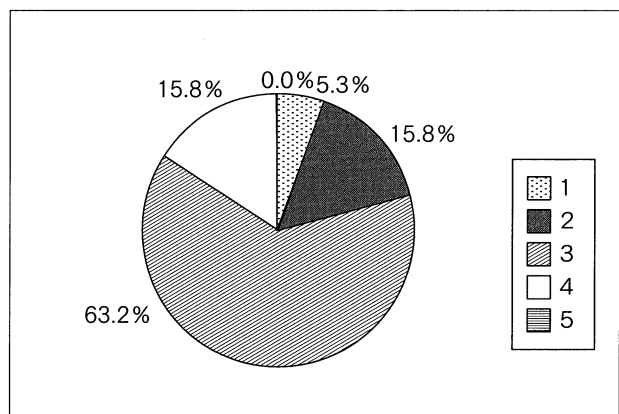

(イ)

回答項目	実数	割合
1	0	0.0%
2	3	7.9%
3	21	55.3%
4	3	7.9%
5	11	28.9%
回答合計	38	100.0%
回答数	38	-
無回答数	3	-
合計(人)	41	-

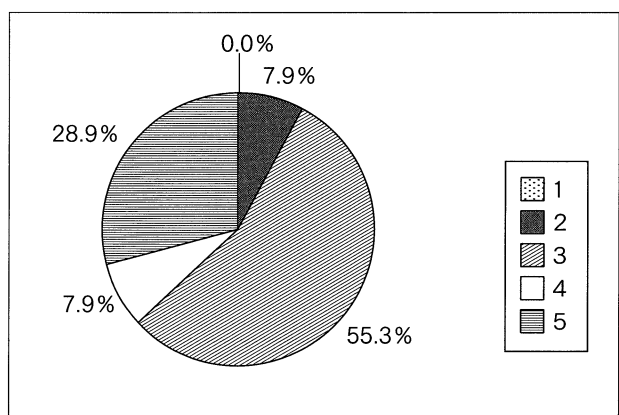

Q 47. 飲酒をしますか。

1. 飲んだことがない
2. ときどき飲んでいる
3. ほぼ毎日飲んでいる

回答項目	実数	割合
1	52	12.5%
2	332	79.8%
3	32	7.7%
回答合計	416	100.0%
回答数	416	-
無回答数	32	-
合計(人)	448	-

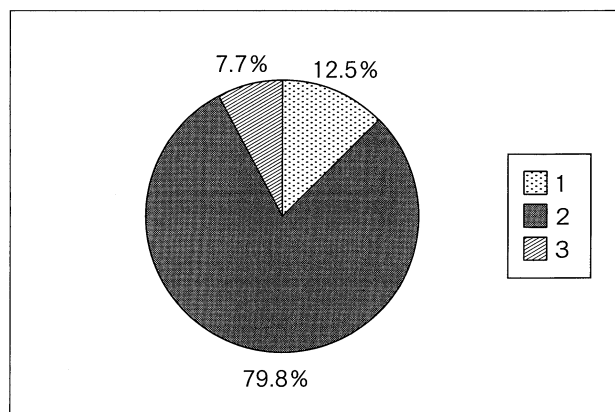

Q 48. (Q 47で3と答えた人だけ回答してください。)

(ア) 1回の飲酒量について

1. 缶ビール1本(350cc)あるいは清酒1合未満
2. 缶ビール2本あるいは清酒1~2合未満
3. 缶ビール3本以上あるいは清酒3合以上

(イ) 飲酒歴について

1. 1年未満
2. 1~3年未満
3. 3~5年未満
4. 5~10年未満
5. 10年以上

(ア)

回答項目	実数	割合
1	15	46.9%
2	12	37.5%
3	5	15.6%
回答合計	32	100.0%
回答数	32	-
無回答数	0	-
合計(人)	32	-

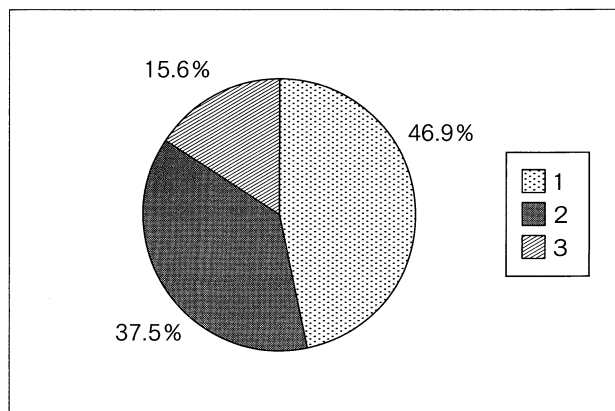

(イ)

回答項目	実数	割合
1	0	0.0%
2	0	0.0%
3	8	25.0%
4	7	21.9%
5	17	53.1%
回答合計	32	100.0%
回答数	32	-
無回答数	0	-
合計(人)	32	-

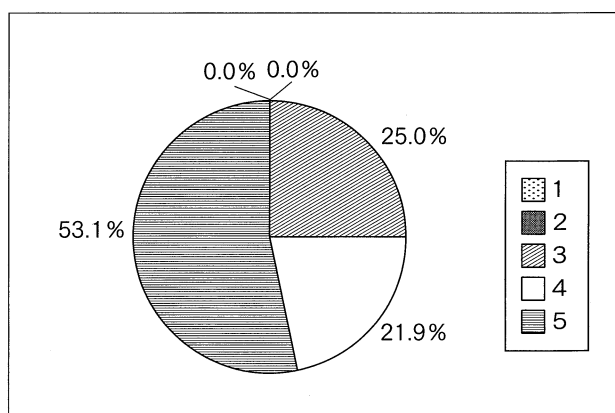

## (H) 学生相談等について

Q 49. 現在悩みや不安を感じることがありますか。

1. よくある      2. 時々ある  
3. あまりない    4. 全くない

回答項目	実数	割合
1	96	21.6%
2	184	41.4%
3	120	27.0%
4	44	9.9%
回答合計	444	100.0%
回答数	444	-
無回答数	4	-
合計(人)	448	-

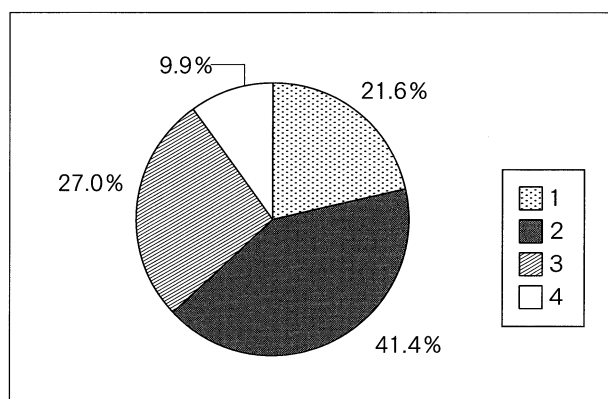

Q 50. (Q 49で1又は2と答えた人だけ回答してください。)  
悩みや不安は主にどんなことですか。  
(複数回答可)

1. 学業のこと      2. 家庭のこと  
3. 健康のこと    4. 経済的なこと  
5. 異性関係や性のこと    6. 友人関係のこと  
7. 生活環境のこと    8. 進路・就職のこと  
9. 教員との関係    10. その他

回答項目	実数	割合
1	168	23.0%
2	53	7.2%
3	56	7.7%
4	93	12.7%
5	37	5.1%
6	63	8.6%
7	50	6.8%
8	162	22.1%
9	23	3.1%
10	27	3.7%
回答合計	732	100.0%
回答数	276	-
無回答数	4	-
合計(人)	280	-

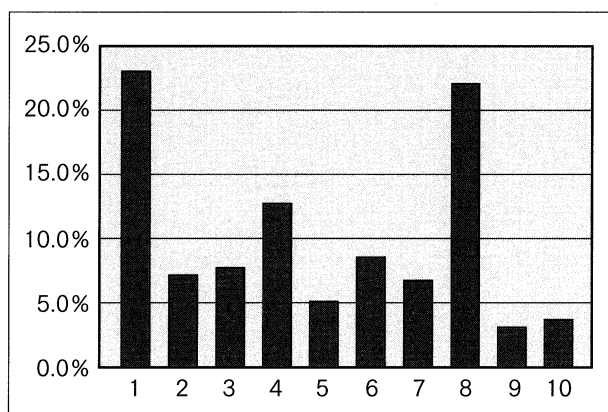

Q 51. もし悩みや不安が生じた場合、あなたは誰に相談しますか。(主なもの三つまで)

1. 学生なんでも談室の相談員  
2. 心身健康センターのカウンセラー  
3. 指導教員・クラス担当教員  
4. 親    5. 友人    6. 信頼できる身近な人  
7. その他    8. 誰にも相談しない

回答項目	実数	割合
1	10	1.3%
2	10	1.3%
3	72	9.1%
4	171	21.5%
5	284	35.8%
6	247	31.1%
回答合計	794	100.0%
回答数	448	-
無回答数	0	-
合計(人)	448	-

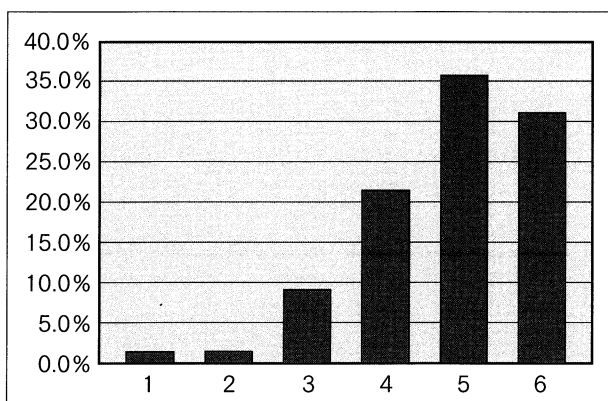

Q 52. 悩みや不安が生じた後に学生なんでも相談室及び心身健康センターに相談に行ったことがありますか。

1. ある
2. ない

回答項目	実数	割合
1	34	7.7%
2	406	92.3%
回答合計	440	100.0%
回答数	440	-
無回答数	8	-
合計(人)	448	-

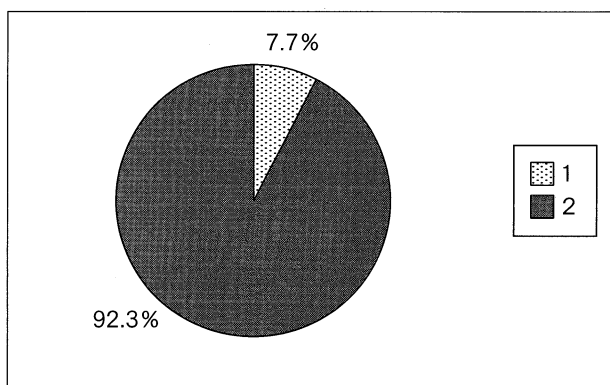

Q 53. キャンパス内外で教員, 事務職員, 先輩などからハラスメント(セクハラを含む。)を受けたことがありますか。

1. ある
2. ない

回答項目	実数	割合
1	26	5.9%
2	414	94.1%
回答合計	440	100.0%
回答数	440	-
無回答数	8	-
合計(人)	448	-

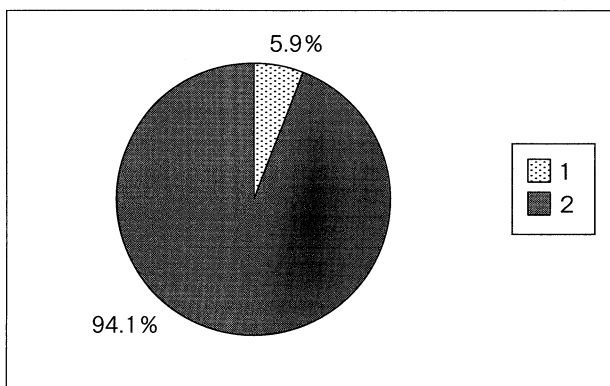

※ 学生なんでも相談室及び心身健康センターでは、不安や悩み事等の相談に応じております。相談内容の秘密は厳守しますので、安心して利用してください。

**学生なんでも相談室**  
(総合学生支援棟1階)

- ・平日(月～金曜日)の9時00分から17時00分まで
- ・教員又は相談員が対応

**心身健康センター**

- ・水・木曜日の12時から17時まで(要予約)
- ・精神保健やカウンセリングの専門家が対応

<p>Q 54. (Q 53で1と答えた人だけ回答してください。)</p> <p>(ア) どのようなハラスメントを受けましたか。 (複数回答可)</p>	<p>1. 容姿等に対する言動 2. 態度・行動による蔑視 3. 研究指導におけるハラスメント 4. 講義・ゼミ・課外活動等でのハラスメント 5. 飲酒の強要 6. その他</p>
<p>(イ) ハラスメントを受けた後に誰かに相談しましたか。</p>	<p>1. 相談した 2. 相談できなかった 3. 相談しなかった</p>
<p>[(イ)で1と答えた人だけ回答してください。] (ウ) 誰に相談しましたか。</p>	<p>1. 学生なんでも相談室の相談員 2. 心身健康センターのカウンセラー 3. 指導教員・クラス担当教員 4. 親 5. 友人 6. 信頼できる身近な人 7. その他</p>

(ア)

回答項目	実数	割合
1	4	11.1%
2	12	33.3%
3	6	16.7%
4	7	19.4%
5	1	2.8%
6	6	16.7%
回答合計	36	100.0%
回答数	25	-
無回答数	1	-
合計(人)	26	-

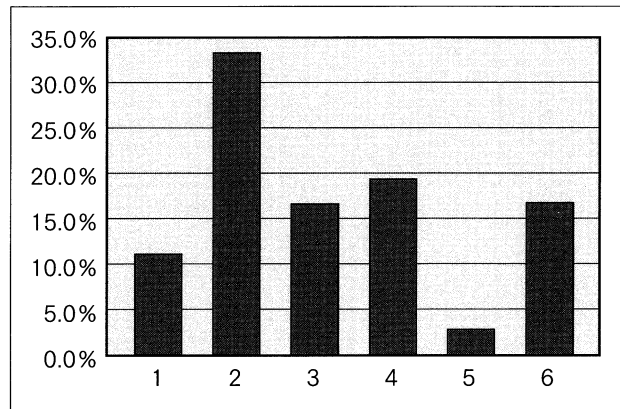

(イ)

回答項目	実数	割合
1	6	26.1%
2	4	17.4%
3	13	56.5%
回答合計	23	100.0%
回答数	23	-
無回答数	3	-
合計(人)	26	-

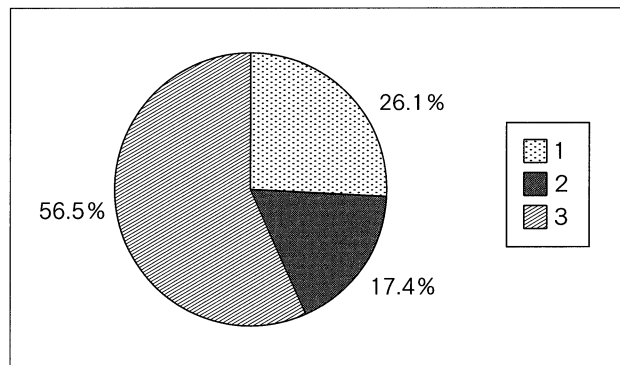

(ウ)

回答項目	実数	割合
1	0	0.0%
2	0	0.0%
3	1	50.0%
4	0	0.0%
5	1	50.0%
6	0	0.0%
7	0	0.0%
回答合計	2	100.0%
回答数	2	-
無回答数	4	-
合計(人)	6	-

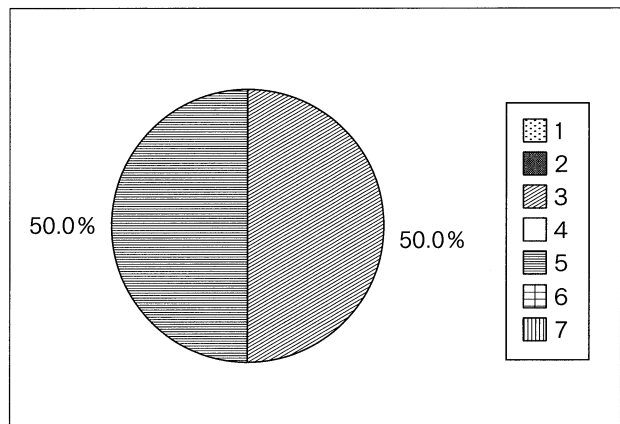

<p>Q 55. 現在整備されている学生なんでも相談室及び心身健康センターでの学生相談をどう思いますか。</p>	<p>1. 利用しやすい 2. 利用しにくい 3. どちらとも言えない</p>
<p>Q 56. (Q 55で2と答えた人だけ回答してください。) どのような点で利用しにくいと感じていますか。</p>	<p>1. 相談員が常駐していない 2. 相談室での話し声が漏れそうだ 3. 適切な対応をしてもらえないか不安 4. 秘密を守ってもらえないか不安 5. その他</p>

Q 55

回答項目	実数	割合
1	38	9.5%
2	81	20.3%
3	281	70.3%
回答合計	400	100.0%
回答数	400	-
無回答数	48	-
合計(人)	448	-

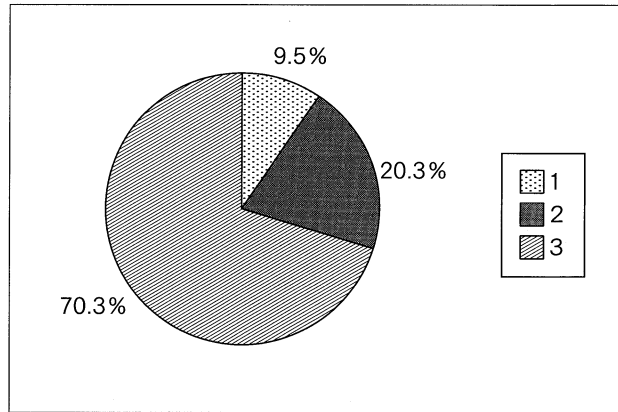

Q 56

回答項目	実数	割合
1	5	7.7%
2	4	6.2%
3	23	35.4%
4	7	10.8%
5	26	40.0%
回答合計	65	100.0%
回答数	65	-
無回答数	16	-
合計(人)	81	-

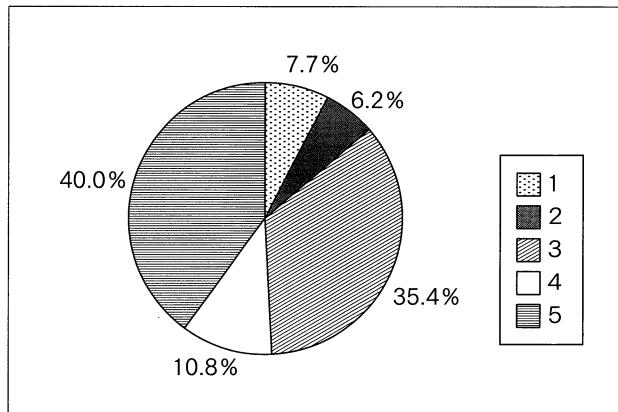

(1) 修了後の進路について (現職教員以外の方に質問します。現職教員の方は、Q 62へ)

Q 57. 修了後の進路についてどのように考えていますか。

1. ぜひ就職したい
2. できれば就職したい
3. 進学したい (連合大学院)
4. 進学したい (他大学大学院)
5. 進学したい (その他, 研究生, 専門学校など)
6. その他の進路
7. あまり考えたことがない

回答項目	実数	割合
1	279	83.0%
2	24	7.1%
3	2	0.6%
4	10	3.0%
5	1	0.3%
6	9	2.7%
7	11	3.3%
回答合計	336	100.0%
回答数	336	-
無回答数	112	-
合計(人)	448	-

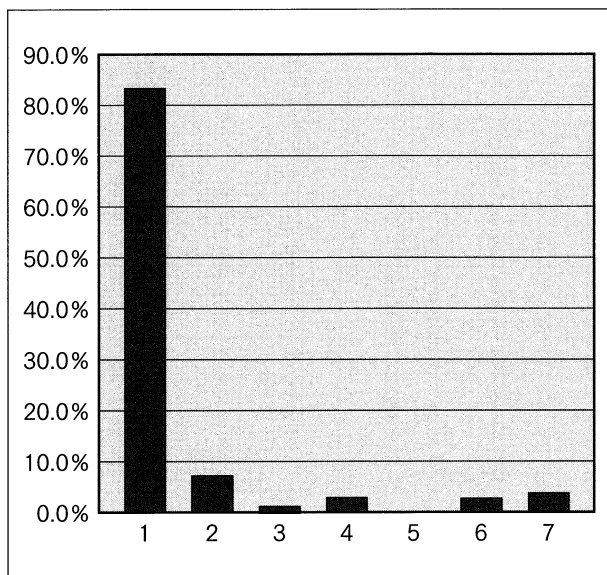

Q 58. (Q 57で1又は2と答えた人だけ回答してください。)  
(ア) 一番就職したいと思う分野は何ですか。

1. 教員
2. 公務員 (教員を除く)
3. 専門職 (臨床心理士等)
4. 民間企業 (教育関係)
5. 民間企業 (教育関係を除く)
6. 家業につく
7. その他
8. 未定

(ア)

回答項目	実数	割合
1	209	72.1%
2	9	3.1%
3	52	17.9%
4	4	1.4%
5	4	1.4%
6	1	0.3%
7	5	1.7%
8	6	2.1%
回答合計	290	100.0%
回答数	290	-
無回答数	13	-
合計(人)	303	-

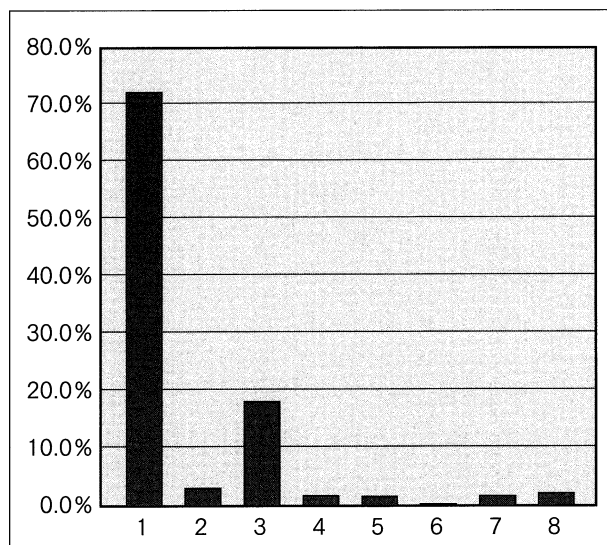

Q 58. (Q 57で1又は2と答えた人だけ回答してください。)

(イ) あなたは就職する場合、どの地域を希望しますか。

1. 徳島県    2. 四国(徳島県を除く)    3. 近畿  
4. 中国    5. 九州    6. その他    7. 未定

(ウ) それはあなたの出身県・地域ですか。

1. はい    2. いいえ

(イ)

回答項目	実数	割合
1	70	22.4%
2	43	13.7%
3	58	18.5%
4	31	9.9%
5	28	8.9%
6	55	17.6%
7	28	8.9%
回答合計	313	100.0%
回答数	300	-
無回答数	3	-
合計(人)	303	-

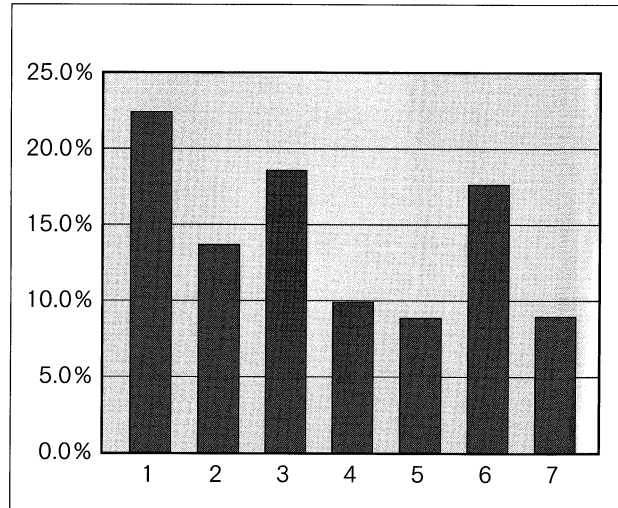

(ウ)

回答項目	実数	割合
1	216	73.0%
2	80	27.0%
回答合計	296	100.0%
回答数	296	-
無回答数	7	-
合計(人)	303	-

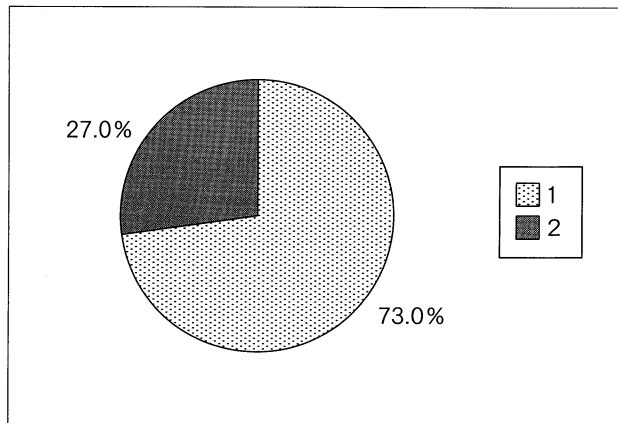



Q 59. (Q 58 (ア) で1 と答えた人だけ回答してください。)  
あなたはなぜ教員になろうと思ったのですか。(複数回答可)

1. 児童・生徒に接する喜びのある仕事だから
2. 世の中や他人のためになる仕事だから
3. 比較的高い収入の得られる仕事だから
4. 自分の適性・能力に合う仕事だから
5. 責任が重くて成し遂げたとき生きがいを感じる仕事だから

6. 他人から尊敬される仕事だから
7. 県内に就職でき、他県への転勤がないから
8. 自分でもなれそうな職業だから
9. 自分の親族に教員がいるから
10. 景気に影響のない安定した職業だから
11. ほかにやれそうな仕事がないから
12. 自分の意志でなく親、その他に強く勧められて
13. ただなんとなく
14. その他

回答項目	実数	割合
1	140	29.6%
2	62	13.1%
3	34	7.2%
4	60	12.7%
5	45	9.5%
6	10	2.1%
7	22	4.7%
8	6	1.3%
9	32	6.8%
10	27	5.7%
11	7	1.5%
12	3	0.6%
13	5	1.1%
14	20	4.2%
回答合計	473	100.0%
回答数	207	-
無回答数	2	-
合計(人)	209	-

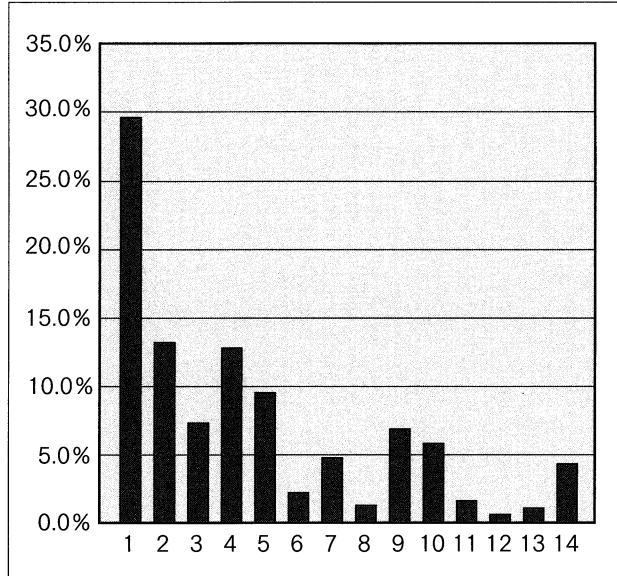

Q 60. (Q 58 (ア) で2～8 と答えた人だけ回答してください。)  
教員を志望しない人はその理由を答えてください。(主なもの三つまで)

1. 他の職業に魅力を感じたから
2. もともと教員になる気はなかった
3. 教育界の実情に失望した
4. 学年が進むにつれて教員になることの大変さに気づき意欲を失った
5. 実地教育を経験し教員志望をやめた
6. 本当は教員になりたいのだが、採用試験の倍率が高いのであきらめた
7. その他

回答項目	実数	割合
1	29	25.9%
2	38	33.9%
3	12	10.7%
4	10	8.9%
5	7	6.3%
6	1	0.9%
7	15	13.4%
回答合計	112	100.0%
回答数	72	-
無回答数	9	-
合計(人)	81	-

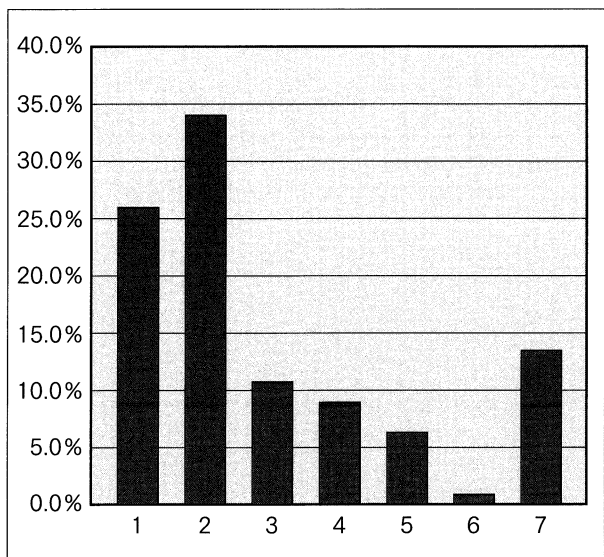

Q 61. 就職支援(就職相談, 就職ガイダンス等)についてどう思いますか。

1. 十分な支援を受けていると思う
2. ある程度の支援を受けていると思う
3. 相応な支援を受けているとは思わない

回答項目	実数	割合
1	113	35.6%
2	156	49.2%
3	48	15.1%
回答合計	317	100.0%
回答数	317	-
無回答数	131	-
合計(人)	448	-

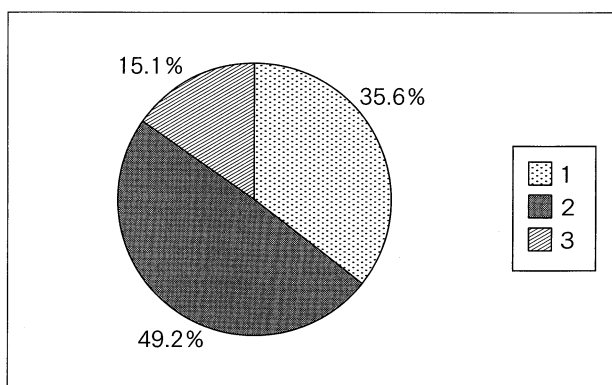

### (J) 大学への要望・期待事項について

Q 62. 大学に要望したいことや期待することは何ですか。  
(複数回答可)

1. 教授陣の充実
2. 教室, 実験室などの充実
3. カリキュラムの改善・充実
4. 就職情報・ガイダンスの充実
5. 奨学金の増額や授業料免除の拡充
6. 特にない
7. その他

回答項目	実数	割合
1	123	17.3%
2	126	17.7%
3	127	17.9%
4	79	11.1%
5	112	15.8%
6	89	12.5%
7	54	7.6%
回答合計	710	100.0%
回答数	440	-
無回答数	8	-
合計(人)	448	-

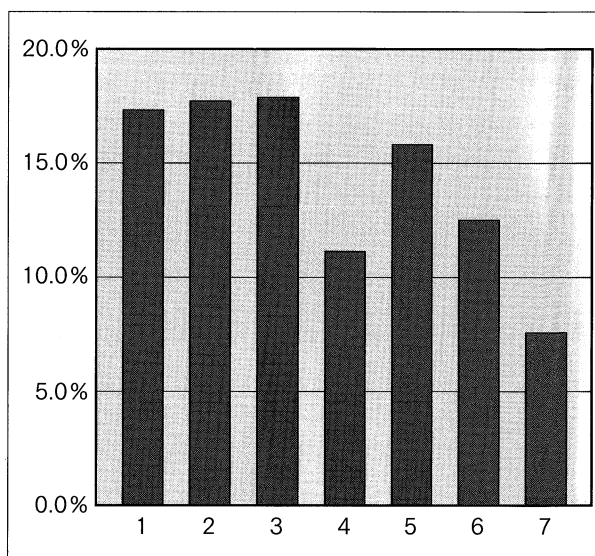

平成29年度学生生活実態調査票(学部用)

平成29年11月
鳴門教育大学学生支援委員会

お 願 い

この調査は、本学学生のみなさんの生活実態を把握し、よりよい学生生活のための基礎資料を得ることを目的に、隔年で実施しているものです。
なお、この調査は、調査目的以外に使用することはありません。回答は、統計上の処理だけを行い、個人的な形で絶対に公表いたしませんので、ありのままに答えてください。

【回答上の注意】
1. 回答は特に定めのあるもの以外は、平成29年11月1日現在で記入してください。
2. 質問は、「Q77」まであります。全項目(特に指定されたものを除く。)について、漏れなく記入してください。
3. 各調査項目の回答は、該当する項目の番号に○をつけてください。
<回答例>
質問欄 回答欄
Q1. 現在の学年は何年次ですか。 ① 1年 2. 2年 3. 3年 4. 4年

(A) 基本的事項について
Q1. 現在の学年は何年次ですか。 1. 1年 2. 2年 3. 3年 4. 4年
Q2. 性別はどちらですか。 1. 男 2. 女
Q3. あなたはどの専修に在籍していますか。 1. 幼児教育専修 2. 小学校教育専修 3. 中学校教育専修 4. 特別支援教育専修

(B) 入学の経緯について (Q4~Q7は、1・2年次生に質問します。3・4年次生は、Q8へ)
1. 将来の基礎を考へて 2. 専門的知識や技術を習得するため
3. 一般的知識や教養を身につけるため
4. 資格・免許を取得するため
5. だれでも大卒へ行く習慣だから
6. 親・先生・友人に勧められて
7. すぐに社会にでるよりワンクッション置きたかったため
8. 前向きにエンジョイするため
9. 真実の探究のため
10. 良い友人を得るため
11. ただなんとなく
12. その他

(Q5~Q7は、1年次生・2年次生のみ、回答してください。3・4年次生は、Q8へ)

Q5. 本学を選んだ動機又はきっかけは何ですか。
(主なもの三つまで)
1. 教員になりたいから
2. 地元大学だから
3. 自然環境が良いから
4. 親・先生・友人に勧められて
5. 自分の好きな専修・教育コースがあるから
6. 高校の成績を考へて
7. 大学入試センター試験の成績を考へて
8. 学費があまりからなかったから
9. 大学院在籍の現職教員と接触できるから
10. 卒業後の大学院への進学を考へて
11. 少人数教育など教育条件が良いと考へたから
12. 他大学の受験に失敗してやむを得ず
13. その他

(以下設問は、全員お答えください。)
Q8. 入学前に本学の大学紹介冊子「学部案内」やウェブページを見たことがありますか。 1. ある 2. ない
Q9. 本学の目的(大学憲章・学部の目標等)については、ウェブページ等を通じて紹介していますが、知っていますか。 1. 知っている 2. 知らない

(C) 家庭の状況について
Q10. あなたの家族は、あなたを含めて何人ですか。(同居・別居を問わず生計を一にする者の人数) 1. 1人 2. 2人 3. 3人 4. 4人 5. 5人 6. 6人 7. 7人以上
Q11. 家庭の所在地はどこですか。 1. 徳島県 2. 四国(徳島県を除く。) 3. 北海道 4. 東北 5. 関東・甲信越 6. 中部 7. 近畿 8. 中国 9. 九州・沖縄 10. その他
Q12. 主たる家計支持者は、誰ですか。 1. 父 2. 母 3. 兄弟姉妹 4. 祖父祖母 5. その他

(D) あなたの経済状況について
Q13. あなたの1か月の生活費はどれくらいですか。 1. 3万円未満 2. 3万円以上~5万円未満 3. 5万円以上~7万円未満 4. 7万円以上~9万円未満 5. 9万円以上~11万円未満 6. 11万円以上
Q14. 主たる家計支持者からの仕送り又は小遣いは1か月どれくらいですか。 1. 3万円未満 2. 3万円以上~5万円未満 3. 5万円~10万円未満 4. 10万円以上
(ア) 自宅通学者(仕送り) 1. 1万円未満 2. 1万円~3万円未満 3. 3万円以上
(イ) 自宅通学者(小遣い) 1. 3万円未満 2. 3万円以上~5万円未満 3. 5万円以上~7万円未満 4. 7万円以上~9万円未満 5. 9万円以上~11万円未満 6. 11万円以上
Q15. 現在の経済状況について 1. ゆとりがある(家計支持者からの仕送りのみ) 2. 普通(ゆとりが自給自足に足りない) 3. やや苦しい(奨学金や軽度のアルバイトで差足できる) 4. 大変苦しい(定期的なアルバイトが必要である)
Q16. 日本学生支援機構の奨学金について 1. 現在受けている 2. 申請したが不採用 3. 希望していたが申請しなかった 4. 必要ない
Q17. 日本学生支援機構以外の奨学金について 1. 現在受けている 2. 申請したが不採用 3. 希望していたが申請しなかった 4. 必要ない
Q18. 奨学金を受けることを希望しますか。 1. 現在受けているものに加えて、更に希望する 2. 現在受けており、更には希望しない 3. 現在受けていないが、希望する 4. 現在受けていないし、希望もしない

Q19. 平成29年度授業料免除(前期)について 1. 全額免除 2. 半額免除 3. 不許可 4. 申請しなかった
Q20. どのようなアルバイトをしていますか。(複数回答可) 1. 家庭教師 2. 塾の講師 3. 事務 4. 調査 5. 販売・サービス 6. 肉体的労働 7. その他 8. していない
Q21. (Q20で1~7と答えた人だけ回答してください)
(ア) アルバイト料の主な使途は何ですか。 1. 学費 2. 生活費 3. 課外活動費 4. 遊費等 5. その他
(イ) 1週間の従事時間は合計何時間ですか。(移動に要する時間も含む) 1. 5時間未満 2. 5~10時間未満 3. 10~15時間未満 4. 15~20時間未満 5. 20~25時間未満 6. 25時間以上
(ウ) 就業時間は、深夜(午前0時以降)ですか 1. はい 2. いいえ

(E) 住居について
Q22. あなたの現在の住居はどれですか。 1. 自宅 2. 学生宿舍 3. アパート 4. その他
Q23. (Q22で3と答えた人だけ回答してください)
(ア) 部屋の広さはどのくらいですか。(居室のみ、トイレ、キッチンを除く) 1. 4.5畳未満 2. 4.5~6畳未満 3. 6~8畳未満 4. 8~10畳未満 5. 10畳以上
(イ) 部屋代はいくらですか。(光熱料を除く) 1. 3万円未満 2. 3~4万円未満 3. 4~5万円未満 4. 5~6万円未満 5. 6~7万円未満 6. 7万円以上

(F) 通学について
Q24. 通学は主として何を利用していますか。(車・鉄道等で乗り継ぎがある場合は、該当する番号をすべて記入してください) 1. 徒歩 2. 自転車 3. 原付バイク 4. 自動車 5. 自動車 6. バス 7. JR 8. その他
Q25. 通学時間は片道どのくらいかかりますか。 1. 15分未満 2. 15~30分未満 3. 30~60分未満 4. 60~90分未満 5. 90~120分未満 6. 120分以上

(G) 修学等について
Q26. 目指している学習の成果があがっていると思いますか。 1. 十分にあがっていると思う 2. ある程度あがっていると思う 3. あがっているとは思わない
Q27. 望んでいた教育が受けられていると思いますか。 1. 十分に受けられていると思う 2. ある程度受けられていると思う 3. 受けられているとは思わない
Q28. オフィスアワーを利用したことがありますか。 1. 利用したことがある 2. 利用したことがない 3. 知らない
(Q28で1と答えた人だけ回答してください)
Q29. オフィスアワーの相談体験をどう思いますか。 1. 十分役に立っている 2. ある程度役に立っている 3. 役に立っているとは思わない
Q30. 学内の自主学習環境(附属図書館、情報端末室等)についてどう思いますか。 1. 十分整備されている 2. ある程度整備されている 3. 不十分である
(ア) 設備について
(イ) 広さについて
Q31. 学生支援全般(終学、生活、健康、経済等)についてどう思いますか。 1. 十分な支援を受けていると思う 2. ある程度の支援を受けていると思う 3. 相応な支援を受けているとは思わない

Q32. 授業時間以外で1日平均どのくらい学習していますか。(ゼミ・自習時間、ゼミ室・情報端末室等の自習時間を含む) 1. 30分未満 2. 30分~1時間未満 3. 1時間~2時間未満 4. 2時間~3時間未満 5. 3時間以上
(Q32で1又は2と答えた人だけ回答してください)
Q33. 1時間未満しか勉強をしていない理由は何ですか。(主なもの二つまで) 1. 授業等を受けるのに必要がない 2. 授業等で具体的な指示がない 3. やる気がない 4. アルバイトで忙しい 5. 課外活動等で忙しい 6. その他

Q34. 学習ボランティア活動(学校ボランティア・国際交流ボランティア・国際協力ボランティアなど)や研究会(学友会・読書会・演習会など)に参加したことがありますか。 1. ある 2. ない
Q35. 普段読んで読んでいる本は何ですか。(主なもの三つまで) 1. 漫画 2. グラビア 3. 週刊誌(週刊の漫画雑誌を除く) 4. 社会科学関係 5. 自然科学関係 6. 哲学・宗教関係 7. 文学 8. 趣味関係 9. 知らない 10. その他
Q36. あなたは平均して月に何冊くらい本を読みますか。(Q35の1~3を除く) 1. 1冊未満 2. 1~2冊 3. 3~5冊 4. 6~10冊 5. 11冊以上
Q37. 講義・演習などに直接関係しない本の読書時間は平均して1日どのくらいですか。(Q35の1~3を除く) 1. 30分未満 2. 30分~1時間未満 3. 1時間~2時間未満 4. 2時間~3時間未満 5. 3時間以上
Q38. 新聞を読んでいますか。【電子媒体を含む】(テレビ・ラジオ番組は除く) 1. 毎日読む 2. 時々読む 3. 全く読まない
Q39. あなたは電子機器(パソコン・タブレットなど)を修学のためにどのくらい使っていますか。 1. 毎日 2. 週に3~5回 3. 週に1~2回 4. 月に1~2回 5. ほとんど使用しない
Q40. あなたは電子機器(パソコン・タブレットなど)を修学以外のためにどのくらい使っていますか。 1. 毎日 2. 週に3~5回 3. 週に1~2回 4. 月に1~2回 5. ほとんど使用しない
Q41. 修学以外で電子機器(パソコン・タブレットなど)を使用する主な目的は何ですか。(複数回答可) 1. 大学の掲示板をみる 2. 教員に連絡する 3. 友人と交流する 4. 交際を連絡する 5. 動画をみる 6. ゲームをする 7. 情報検索する 8. ショッピングする 9. その他 10. 所有していない
Q42. あなたは携帯電話(スマートフォンを含む)をどのように活用していますか。(複数回答可) 1. 大学の掲示板をみる 2. 教員に連絡する 3. 友人と交流する 4. 交際を連絡する 5. 動画をみる 6. ゲームをする 7. 情報検索する 8. ショッピングする 9. その他 10. 所有していない
Q43. 通信ネットワーク活用に関し、不快感を覚えたことがありますか、それはどのようなことですか。 1. 友人関係 2. その他(詐欺・架空請求等) 3. ない

(H) 課外活動等について
Q44. 課外活動についてどう思いますか。 1. ぜひ必要 2. どちらかといえば必要 3. あまり必要ない 4. 全く必要ない 5. どちらとも言えない
Q45. 課外活動団体に加入していますか。(複数の団体に加入している場合は、主な加入団体に答えてください) 1. 加入し活動している 2. 加入しているが活動していない 3. 加入していない

Q46. (Q46で1と答えた人だけ回答してください)	
(ア) どのような課外活動団体に参加していますか。(複数回答可)	1. 体育系 2. 文化系
(イ) 学業との両立についてどう思いますか。	1. 学業とうまく両立できている 2. 学業が中心になっている 3. 課外活動が中心になっている 4. どちらも言えない
(ウ) 加入の動機は何ですか。(主に三つまで)	1. 友人がほしい 2. 技術や知識の向上を図るため 3. 先輩から勧誘されたので 4. 課外生活を豊かに、社会性を身に付ける 5. 趣味と一致する 6. 余暇を有効に活用したい 7. レジャー・エンターテインメント・気分転換・健康のため 8. 就職に有利だから 9. 高校時代からの継続 10. その他
(Q45で2は3と答えた人だけ回答してください) Q47. 「活動していない」又は「加入していない」主な理由は何ですか。(主なもの三つまで)	1. 学業の妨げとなる 2. 練習・活動が苦痛 3. 健康上の理由 4. 拘束されたくない 5. 自分に適している団体が無い 6. 経済的負担 7. アルバイトが忙しい 8. 学内に活動を行う施設・設備がない 9. 活動の運営に不満がある 10. 家族が反対 11. 学外団体に加入していない 12. その他
Q48. 大学祭に参加したいと思いませんか。	1. 積極的に参加したい 2. 参加したい 3. あまり参加したくない 4. 参加しない
Q49. 大学祭の意義をどのように考えていますか。(複数回答可)	1. 単なるお祭り 2. 研究や作品の発表の場 3. 地域の人との交流の場 4. 貢献する場 5. 課外活動のPRの場 6. 課外活動費の捻出の場 7. その他
Q50. 大学入学後、ボランティア活動をしたことがありますか。	1. 個人でしたことがある 2. 団体(組織)に入っていたことがある 3. ない
(Q50で1又は2と答えた人だけ回答してください) Q51. ボランティア活動の目的は何ですか。(主なもの三つまで)	1. 友人がほしい 2. 技術や知識の向上のため 3. 社会に奉仕するため 4. 社会性を身に付けるため 5. 趣味と一致するため 6. レジャー・エンターテインメント・気分転換・健康のため 7. 就職に有益なため 8. 高校時代からの継続 9. その他

(I) 健康について	
Q52. 現在の健康状況(身体的)はどうか。	1. 極めて健康である 2. 健康である 3. やや不健康である 4. 不健康である
(Q52で3又は4と答えた人だけ回答してください) Q53. 治療をしていますか。	1. 治療をしている 2. 治療をしていない
(Q53で1と答えた人だけ回答してください) Q54. 主にどのような治療をしていますか。	1. 病院又は開業医で治療を受けている 2. 市販の薬を買って自分で治療している 3. その他
Q55. 現在の健康状況(精神的)はどうか。	1. 極めて健康である 2. 健康である 3. やや不健康である 4. 不健康である
(Q55で3又は4と答えた人だけ回答してください) Q56. 治療をしていますか。	1. 治療をしている 2. 治療をしていない

Q70. (Q69で1と答えた人だけ回答してください)	
(ア) どのようなハラスメントを受けましたか。(複数回答可)	1. 容姿等に対する言動 2. 監視・行動による監視 3. 誹謗・中傷・悪口・悪言・悪態等のハラスメント 4. 飲酒の強要 5. その他
(イ) ハラスメントを受けた後に誰かに相談しましたか。	1. 相談した 2. 相談できなかった 3. 相談しなかった
(イ) で1と答えた人だけ回答してください (ウ) 誰に相談しましたか。	1. 学生なんでも相談室の相談員 2. 心身健康センターのカウンセラー 3. 指導教員・クラス担当教員 4. 親 5. 友人 6. 信頼できる身近な人 7. その他
Q71. 現在整備されている学生なんでも相談室及び心身健康センターでの学生相談をどう思いますか。	1. 利用しやすい 2. 利用しにくい 3. どちらも言えない
(Q71で2と答えた人だけ回答してください) Q72. どのような点で、利用しにくいと感じていますか。	1. 相談員が空室していない 2. 相談室での話し声が漏れそう 3. 適切な対応してもらえないか不安 4. 秘密を守ってもらえないか不安 5. その他

(K) 卒業後の進路等について	
Q73. 卒業後の進路についてどのように考えていますか。	1. ぜひ就職したい 2. できれば就職したい 3. 進学したい(本学大学院) 4. 進学したい(他大学大学院) 5. 進学したい(その他、研究生、専門学校など) 6. その他の進路 7. あまり考えたことがない
Q74. (Q73で1又は2と答えた人だけ回答してください)	
(ア) 一番就職したいと思う分野は何ですか。	1. 教員 2. 公務員(教員を除く。) 3. 民間企業(教育関係) 4. 民間企業(教育関係を除く。) 5. 実業につく 6. その他 7. 未定
(イ) あなたは就職する場合、どの地域を希望しますか。	1. 都島県 2. 四国(徳島県を除く。) 3. 近畿 4. 中国 5. 九州 6. その他 7. 未定
(ウ) それはあなたの出身県・地域ですか。	1. はい 2. いいえ
(Q74(ア)で1と答えた人だけ回答してください) Q75. あなたはなぜ教員になろうと思ったのですか。(複数回答可)	1. 児童・生徒に接する喜びのある仕事だから 2. 世の中や他人のために仕事だから 3. 比較的高い収入の得られる仕事だから 4. 自分の適性・能力に合う仕事だから 5. 責任が重く、逃げるとき生きがいを感じる仕事だから 6. 他人から尊敬される仕事だから 7. 県内に就職でき、他県への転勤がないから 8. 自分でもなれそうな職業だから 9. 自分の興味・関心があるから 10. 景気に影響のない安定した職業だから 11. ほかにやれそうな仕事がないから 12. 自分の進んでなく、親、その他に強く勧められて 13. ただなんでも 14. その他

(Q56で1と答えた人だけ回答してください) Q57. 主にどのような治療をしていますか。	1. 病院又は開業医で治療を受けている 2. 市販の薬を買って自分で治療している 3. その他
Q58. 1日の平均睡眠時間はどのくらいですか。	1. 6時間未満 2. 5~6時間未満 3. 6~7時間未満 4. 7~8時間未満 5. 8時間以上
Q59. 食事は自炊(家族が作った食事含む。)していますか。	1. すべて自炊している 2. ほとんど自炊しているが、昼食のみ外食 3. コンビニ等での弁当購入
Q60. 朝食をどの程度食べますか。	1. 毎日食べる 2. ほとんど食べない 3. 週3日程度
Q61. 喫煙をしますか。	1. 喫煙していない 2. ときどき吸っている 3. 毎日吸っている
Q62. (Q61で3と答えた人だけ回答してください)	
(ア) 毎日喫煙する本数は何本ですか。	1. 5本未満 2. 5~10本未満 3. 10~20本未満 4. 20~30本未満 5. 30本以上
(イ) 喫煙歴について	1. 1年未満 2. 1~3年未満 3. 3~5年未満 4. 5年以上
Q63. 飲酒をしますか。	1. 飲んだことがない 2. ときどき飲んでいる 3. ほぼ毎日飲んでいる
Q64. (Q63で3と答えた人だけ回答してください)	
(ア) 1回の飲酒量について	1. 缶ビール1本(350cc)あるいは清酒1合未満 2. 缶ビール2本あるいは清酒1~2合未満 3. 缶ビール3本以上あるいは清酒3合以上
(イ) 飲酒歴について	1. 1年未満 2. 1~3年未満 3. 3~5年未満 4. 5年以上

(J) 学生相談等について	
Q65. 現在悩みや不安を感じることがありますか。	1. よくある 2. 時々ある 3. あまりない 4. 全くない
(Q65で1又は2と答えた人だけ回答してください) Q66. 悩みや不安は主にどんなことですか。(複数回答可)	1. 学習のこと 2. 家庭のこと 3. 健康のこと 4. 経済的なこと 5. 異性関係や性的なこと 6. 友人関係のこと 7. 生活環境のこと 8. 進路・就職のこと 9. 教員との関係 10. その他
Q67. もし悩みや不安が生じた場合、あなたは誰に相談しますか。(主なもの三つまで)	1. 学生なんでも相談室の相談員 2. 心身健康センターのカウンセラー 3. 指導教員・クラス担当教員 4. 親 5. 友人 6. 信頼できる身近な人 7. その他 8. 誰にも相談しない
Q68. 悩みや不安が生じた後に学生なんでも相談室及び心身健康センターに相談に行ったことがありますか。	1. ある 2. ない
Q69. キャンパス内外で教員、事務職員、先輩などからハラスメント(セクハラを含む。)を受けたことがありますか。	1. ある 2. ない

(Q74(ア)で2~7と答えた人だけ回答してください) Q76. 教員を志望しない人はその理由を教えてください。(主なもの三つまで)	1. 他の職業に魅力を感じたから 2. もともと教員になる気はなかった 3. 教育界の将来に失望した 4. 学年が進むにつれて教員になることの大変さに気づき、意欲を失った 5. 実地教育を体験し教員志望をやめた 6. 本当は教員になりたいのだが、採用試験の倍率が高いのであきらめた 7. その他
Q77. 就職支援(就職相談、就職ガイダンス等)についてどう思いますか。	1. 十分な支援を受けていると思う 2. ある程度の支援を受けていると思う 3. 相応な支援を受けているとは思わない

ご協力ありがとうございました。

この調査票を「回収封筒」に入れ、平成29年11月17日(金)までに配付された教員に提出してください。

※ 学生なんでも相談室及び心身健康センターでは、不安や悩み等との相談に応じております。相談内容の秘密は厳守しますので、安心してご利用ください。

学生なんでも相談室(総合学生支援棟1階) ・平日(月~金曜日)の9時00分から17時00分まで  
心身健康センター ・教員又は相談員が対応  
・水・木曜日の12時から17時まで(要予約)  
・精神保健やカウンセリングの専門家が対応

平成29年度学生生活実態調査票（大学院用）

平成29年11月  
鳴門教育大学学生支援委員会

— お 願 い —

この調査は、本学学生のみなさんの生活実態を把握し、よりよい学生生活のための基礎資料を得ることを目的に、隔年で実施しているものです。

なお、この調査は、調査目的以外に使用することはありません。回答は、統計上の処理だけを行い、個人的な形では絶対に公表いたしませんので、ありのままに答えてください。

以上の趣旨をご理解の上、協力くださるようお願いいたします。

回答上の注意

1. 回答は特に定めのあるもの以外は、平成29年11月1日現在で記入してください。
2. 質問は、「Q62」まであります。全項目（特に指定されたものを除く。）について、漏れなく記入してください。
3. 各調査項目の回答は、該当する項目の番号に○をつけてください。

< 回答例 >

質問欄	回答欄
Q1. 現在の学年は何年次ですか。	①. 修士1年 2. 修士2年 3. 長期1年 4. 長期2年 5. 長期3年 6. 専門職1年 7. 専門職2年

4. 調査項目で不明な点がありましたら、学生課学生生活支援係（℡088-687-6120）まで問い合わせてください。
5. 記入後は、この調査票を「回収封筒」に入れ、平成29年11月17日（金）までに配付された教員に提出してください。

(A) 基本的事項について

Q1. 現在の学年は何年次ですか。	1. 修士1年 2. 修士2年 3. 長期1年 4. 長期2年 5. 長期3年 6. 専門職1年 7. 専門職2年
Q2. 性別はどちらですか。	1. 男 2. 女
Q3. 入学前の立場について	1. 現職教員 2. 本学学部学生 3. 他大学学部学生 4. 社会人（現職教員を除く。） 5. その他

(B) 入学の経緯について

Q4. 大学院進学のための動機は何ですか。 (主なもの三つまで)	1. 教師としての疑問・問題点を明らかにするため 2. 教師としての資質を向上させるため 3. 資格・免許を取得するため 4. 学校現場での教育の在り方を見つめ直すため 5. 学校現場での忙しさを軽減するため 6. 教職生活のマンネリ化を解消するため 7. 時代の変化が激しく、かつて大学で学んだことは通用しなくなったから 8. 専門的知識や技術を習得するため 9. 学問的な興味を満足するため 10. 就職に有利だから 11. 人生の出直し、再出発のため 12. その他
Q5. 本学大学院をどこで知りましたか。 (主なもの三つまで)	1. 現場に配布された募集要項を見た 2. 教育委員会からの通知で知った 3. 本学に知り合いの教員がいるから 4. 本学教員の講演会等を知って 5. 大学時代の指導教員の紹介 6. 本学修士生の紹介 7. 先輩・友人・知人の紹介（本学修士生を除く。） 8. 上司の紹介 9. 受験雑誌を見た 10. ポスターを見た 11. 本学のホームページを見た 12. 地元のメディアから知った 13. その他
Q6. 本学大学院を選んだ動機又はきっかけは何ですか。 (主なもの三つまで)	1. 自分の勉強したい分野があったから 2. 研究指導を受けたい教員がいたから 3. 教員免許を取得できるから 4. 教員の待遇がよくなったから 5. 本学教員の講演会を知ったから 6. 教育委員会の命命だから 7. 大学院説明会に参加したから 8. 大学での指導教員に勧められたから 9. 本学修士生に勧められたから 10. 先輩・友人に勧められたから（本学修士生を除く。） 11. 地元の大学院だから 12. 自修環境が良いから 13. 大学の教育設備が充実しているから 14. 鳴門教育大学の卒業生だから 15. 他大学の大学院に不合格だったから 16. その他
Q7. 入学前に本学の大学院紹介冊子「大学院ガイドブック」やホームページを見たことがありますか。	1. ある 2. ない
Q8. 本学の目的（大学運営・大学院の目標等）については、ホームページ等を通じて紹介していますが、知っていますか。	1. 知っている 2. 知らない

-1-

-2-

(C) あなたの経済状況について（現職教員以外の方に質問します。現職教員の方は、Q17へ）

Q9. あなたの1か月の生活費はどれくらいですか。	1. 3万円未満 2. 3万円以上～5万円未満 3. 5万円以上～7万円未満 4. 7万円以上～9万円未満 5. 9万円以上～11万円未満 6. 11万円以上
Q10. 現在の経済状況について	1. ゆとりがある（家計支持者からの仕送りのみ） 2. 普通（あまり不自由を感じない） 3. やや苦しい（奨学金や軽微のアルバイトで充てる） 4. 大変苦しい（定期的なアルバイトが必要である）
Q11. 日本学生支援機構の奨学金について	1. 現在受けている 2. 申請したが不採用 3. 希望していたが申請しなかった 4. 必要ない
Q12. 日本学生支援機構以外の奨学金について	1. 現在受けているが、更に希望する 2. 現在受けており、更に希望しない 3. 希望していたが申請しなかった 4. 必要ない
Q13. 奨学金を受けたいと希望しますか。	1. 現在受けていないが、希望する 2. 現在受けていないし、希望もしない
Q14. 平成29年度授業料免除（前期）について	1. 全額免除 2. 半額免除 3. 不許可 4. 申請しなかった
Q15. どのようなアルバイトをしていますか。 (複数回答可)	1. 家庭教師 2. 塾の講師 3. 事務 4. 調査 5. 販売・サービス 6. 肉体労働 7. その他 8. していない
Q16. (Q15で1～7と答えた人だけ回答してください)	
(ア) アルバイト料の主な使途は何ですか。	1. 学費 2. 生活費 3. 課外活動費 4. 遊興費等 5. その他
(イ) 1週間の従事時間は合計何時間ですか。 (移動に要する時間も含む。)	1. 5時間未満 2. 5～10時間未満 3. 10～15時間未満 4. 15～20時間未満 5. 20～25時間未満 6. 25時間以上
(ウ) 就業時間は、深夜（午前0時以降）ですか。	1. はい 2. いいえ

(D) 住居について

Q17. あなたの現在の住居はどれですか。	1. 自宅 2. 学生宿舎 3. アパート 4. その他
Q18. (Q17で3と答えた人だけ回答してください)	
(ア) 部屋の広さはどれくらいですか。 (居室のみ、トイレ、キッチンを除く。)	1. 4.5畳未満 2. 4.5～6畳未満 3. 6～8畳未満 4. 8～10畳未満 5. 10畳以上
(イ) 部屋代はいくらですか。 (光熱料を除く。)	1. 3万円未満 2. 3～4万円未満 3. 4～5万円未満 4. 5～6万円未満 5. 6～7万円未満 6. 7万円以上

(E) 通学について

Q19. 通学は主として何を利用して使っていますか。 (車・鉄道等が乗り継ぎがある場合は、該当する番号をすべて選んでください。)	1. 徒歩 2. 自転車 3. 原付バイク 4. 自動車 5. 自動車 6. バス 7. JR 8. その他
Q20. 通学時間は片道どのくらいかかりますか。	1. 15分未満 2. 15～30分未満 3. 30～45分未満 4. 45～60分未満 5. 60～90分未満 6. 90分以上

(F) 修学等について

Q21. 入学前に期待していた成果が Achieved していると思いますか。	1. 十分に Achieved していると思う 2. ある程度 Achieved していると思う 3. Achieved しているとは思わない
---	---

Q22. 入学前に望んでいた教育が受けられていると思いますか。	1. 十分に受けられていると思う 2. ある程度受けられていると思う 3. 受けられているとは思わない
Q23. オフィスアワーを利用したことがありますか。	1. 利用したことがある 2. 利用したことがない 3. 知らない
(Q23で1と答えた人だけ回答してください。)	
Q24. オフィスアワーでの相談内容をどう思いますか。	1. 十分に役に立っている 2. ある程度役に立っている 3. 役に立っているとは思わない
Q25. 学内の自主学習環境（附属図書館、情報端末等）についてどう思いますか。	
(ア) 設備について	1. 十分整備されている 2. ある程度整備されている 3. 不十分である
(イ) 広さについて	1. 十分広さである 2. 適当な広さである 3. 狭い
Q26. 学生支援金給（修学、生活、健康、経済等）についてどう思いますか。	1. 十分な支援を受けていると思う 2. ある程度の支援を受けていると思う 3. 相応な支援を受けているとは思わない

(Q27～Q36は、現職教員以外の方に質問します。現職教員の方は、Q36へ)

Q27. 授業時間以外で1日平均どのくらい学習していますか。 (ボランティア活動時間、院生室・情報端末等での学習時間を含む。)	1. 30分未満 2. 30分～1時間未満 3. 1時間～2時間未満 4. 2時間～3時間未満 5. 3時間以上
(Q27で1～5と答えた人だけ回答してください。)	
Q28. 1時間未満しか勉強していない理由は何ですか。 (主なもの二つまで)	1. 授業等を受けるのに必要がない 2. 授業等が具体的指示がない 3. やる気がない 4. アルバイトで忙しい 5. 課外活動等で忙しい 6. その他
Q29. 学習ボランティア活動（学校ボランティア・国交ボランティア・国際協力ボランティアなど）や研究会（学会・講演会・講習会など）に参加したことがありますか。	1. ある 2. ない
Q30. 専攻先に読んでいる本は何ですか。 (主なもの三つまで)	1. 漫画 2. グラビア 3. 週刊誌（週刊の漫画雑誌を除く。） 4. 社会科学関係 5. 自然科学関係 6. 哲学・宗教関係 7. 文学 8. 趣味関係 9. 特になし 10. その他
Q31. あなたは平均して月に何冊くらい本を読みますか。 (Q30の1～3を除く。)	1. 1～2冊 2. 1～2冊 4. 6～10冊 5. 11冊以上 3. 3～5冊
Q32. 課題・演習など直接関係のない本の読書時間は平均して1日どのくらいですか。 (Q30の1～3を除く。)	1. 30分未満 2. 30分～1時間未満 3. 1時間～2時間未満 4. 2時間～3時間未満 5. 3時間以上
Q33. 新聞を読んでいますか。【電子媒体を含む。】 (テレビ・ラジオ番組を除く。)	1. 毎日読む 2. 時々読む 3. 全く読まない
Q34. ティーチング・アシスタント（T.A.、教育補助）又はリーディング・アシスタント（R.A.、研究補助）を経験したことがありますか。	1. ある 2. ない
Q35. (Q34で1と答えた人だけ回答してください。) T.A.又はR.A.の経験が、自己の修学に活かされていると思いますか。	1. 十分に活かされていると思う 2. ある程度活かされていると思う 3. 活かされていないと思う

-3-

-4-

平成 29 年度  
学生生活実態調査報告書  
～学生我的生活と意識～

---

鳴門教育大学

〒772-8502

徳島県鳴門市鳴門町高島字中島748番地

<http://www.naruto-u.ac.jp/>